

# Charente-Maritime

Cartographies de Bruit Stratégiques de type A indicateur Ln (nuits)

4<sup>ème</sup> échéance de la directive 2002/49/CE: réseaux routier non concédé et concédé à ASF

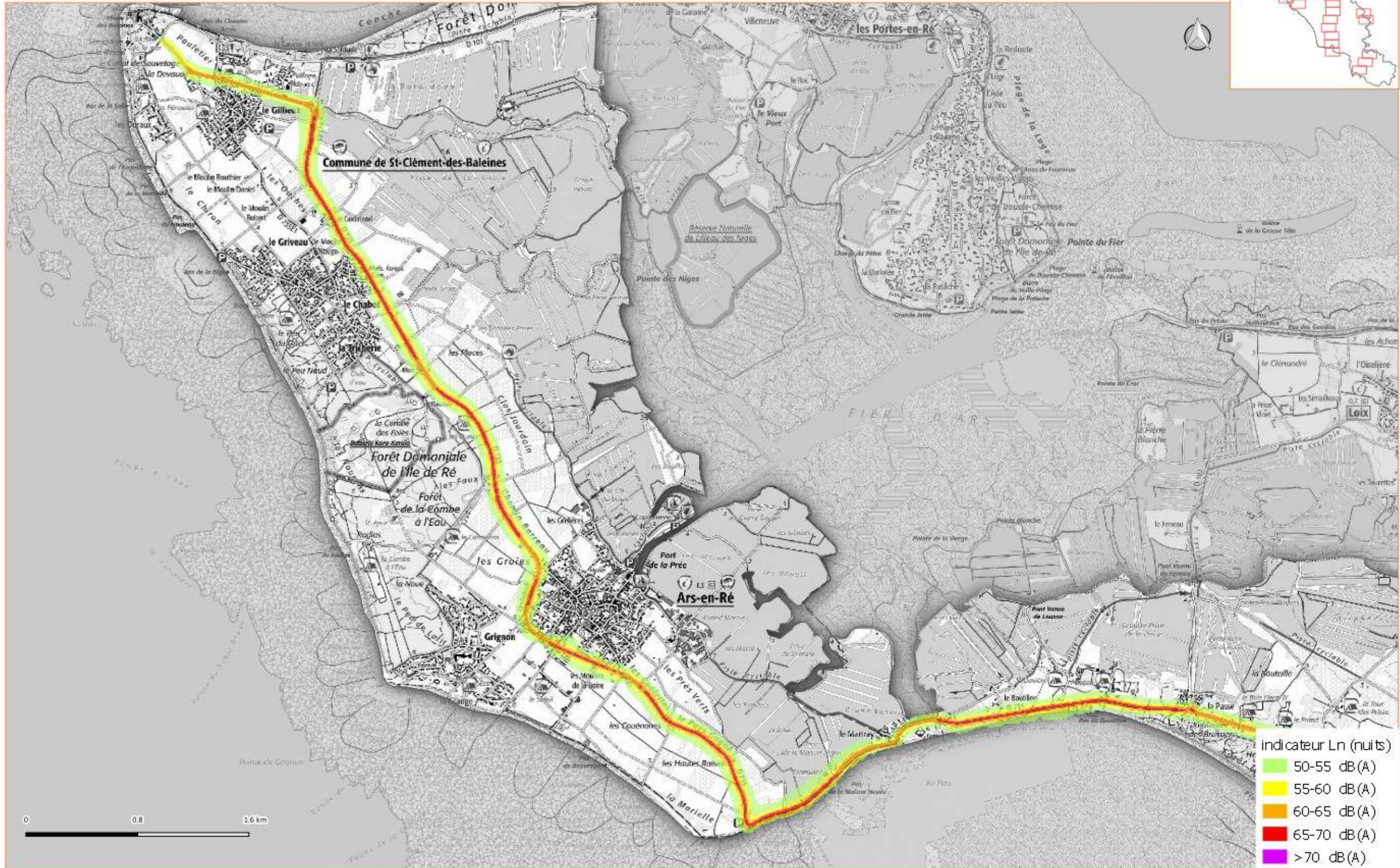

# Charente-Maritime

Cartographies de Bruit Stratégiques de type A indicateur Ln (nuits)

4ième échéance de la directive 2002/49/CE: réseaux routier non concédé et concédé à ASF

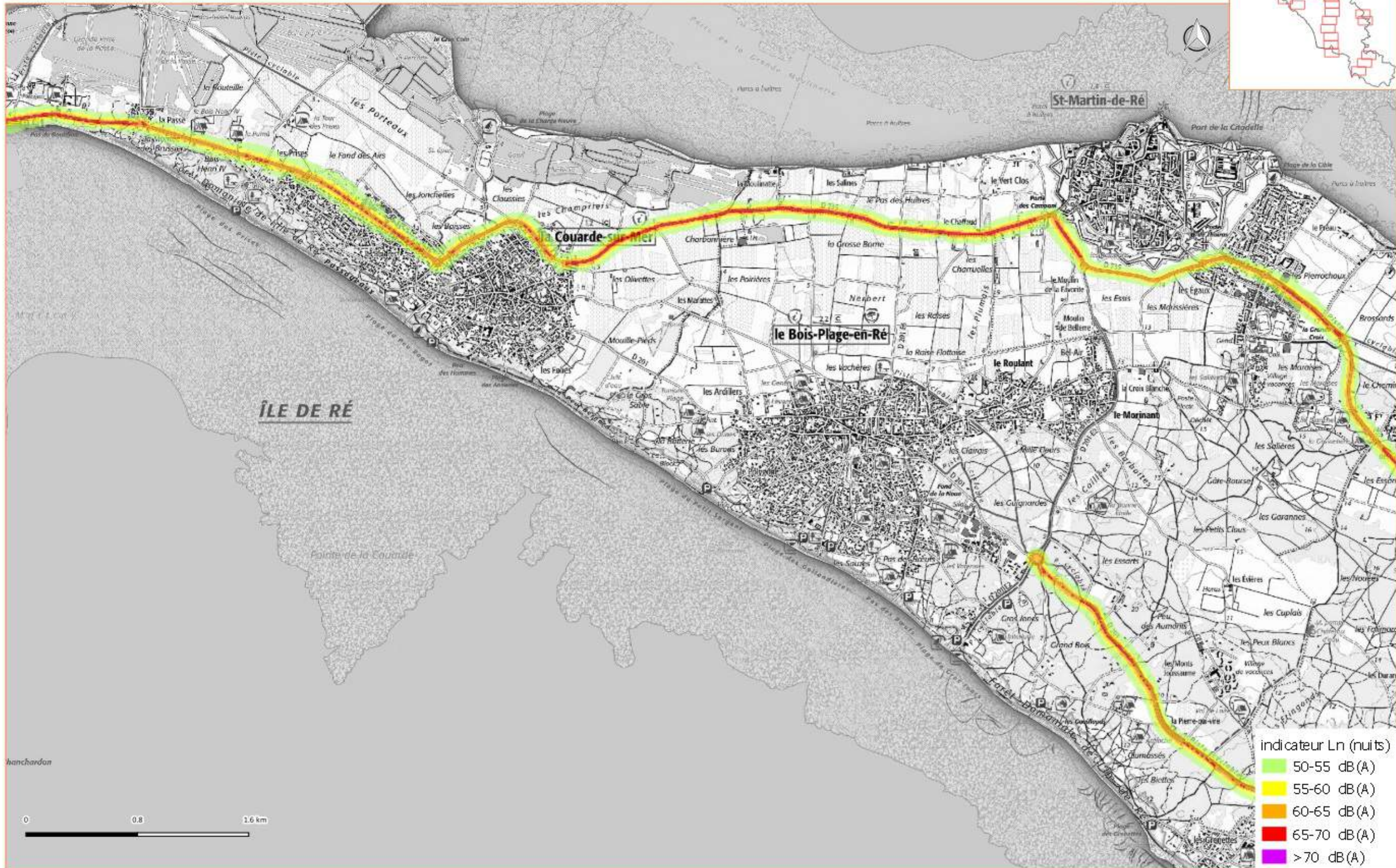
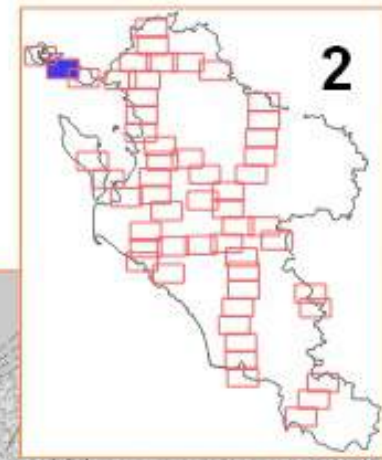

# Charente-Maritime

Cartographies de Bruit Stratégiques de type A indicateur Ln (nuits)

4ième échéance de la directive 2002/49/CE: réseaux routier non concédé et concédé à ASF

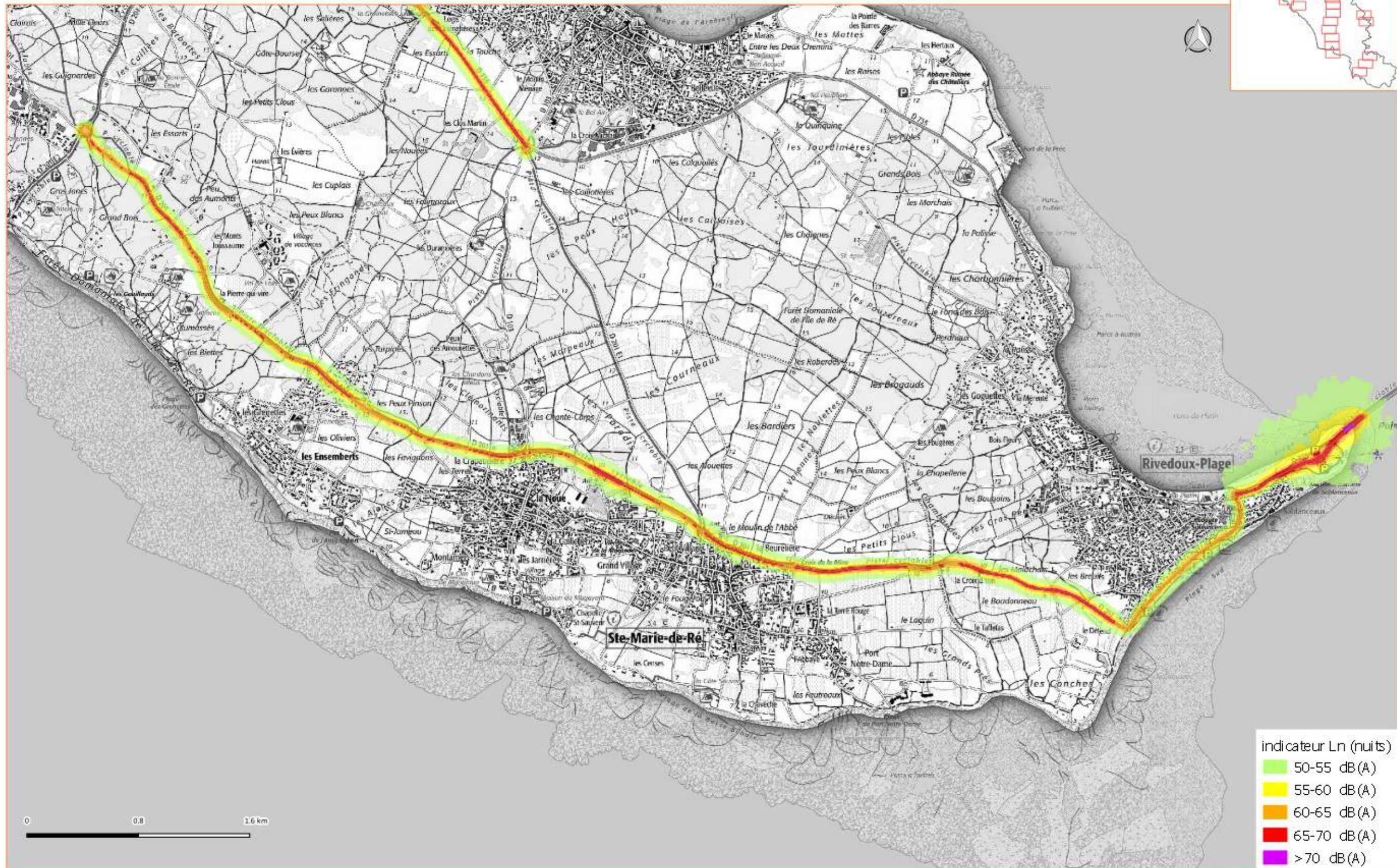
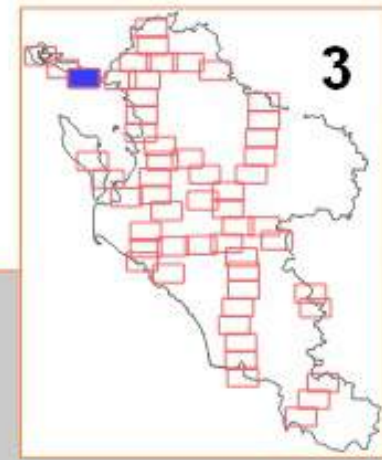

# Charente-Maritime

Cartographies de Bruit Stratégiques de type A indicateur Ln (nuits)

4ième échéance de la directive 2002/49/CE: réseaux routier non concédé et concédé à ASF



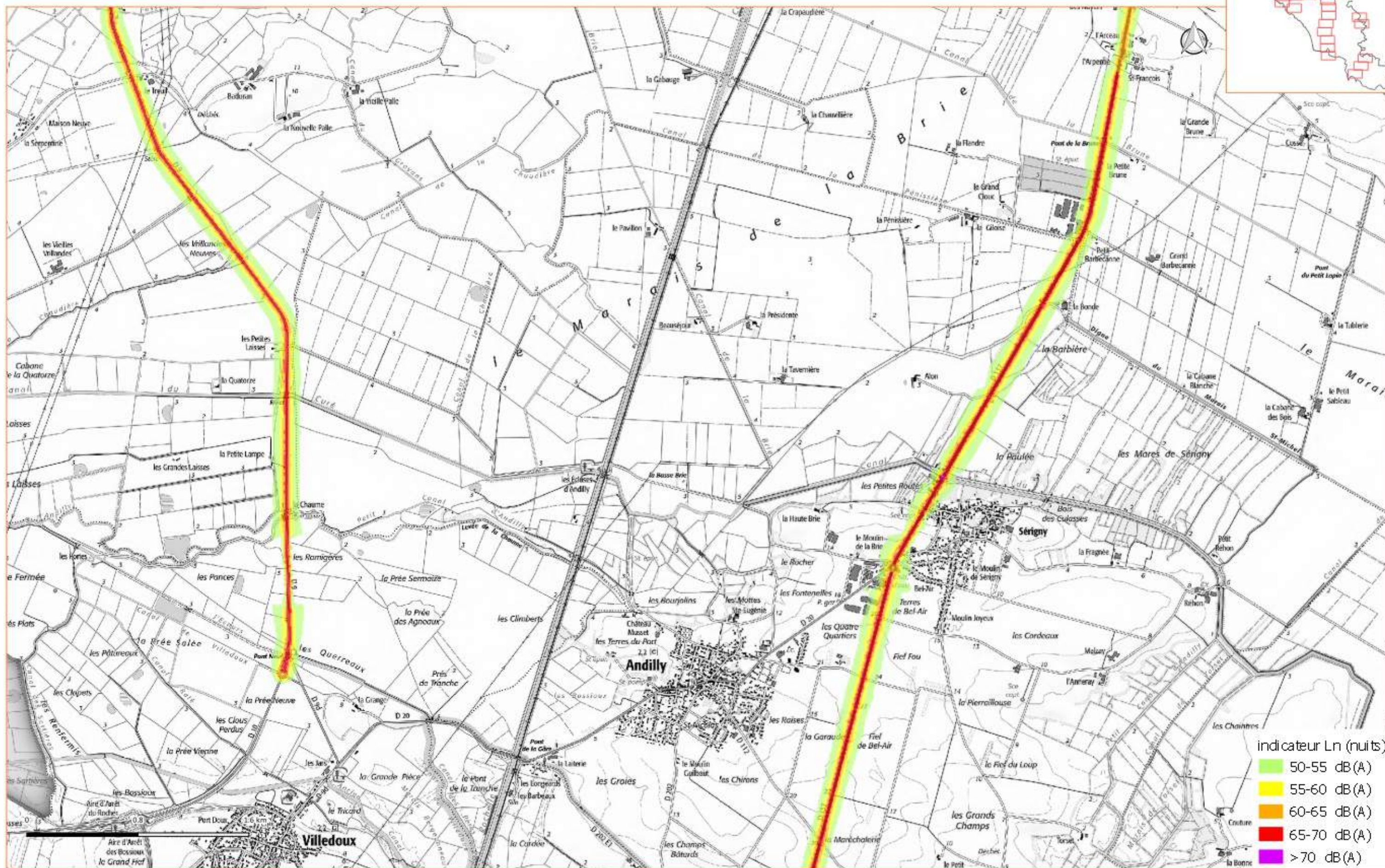

## Cartographies de Bruit Stratégiques de type A indicateur Ln (nuits)

4<sup>ème</sup> échéance de la directive 2002/49/CE: réseaux routier non concédé et concédé à ASF

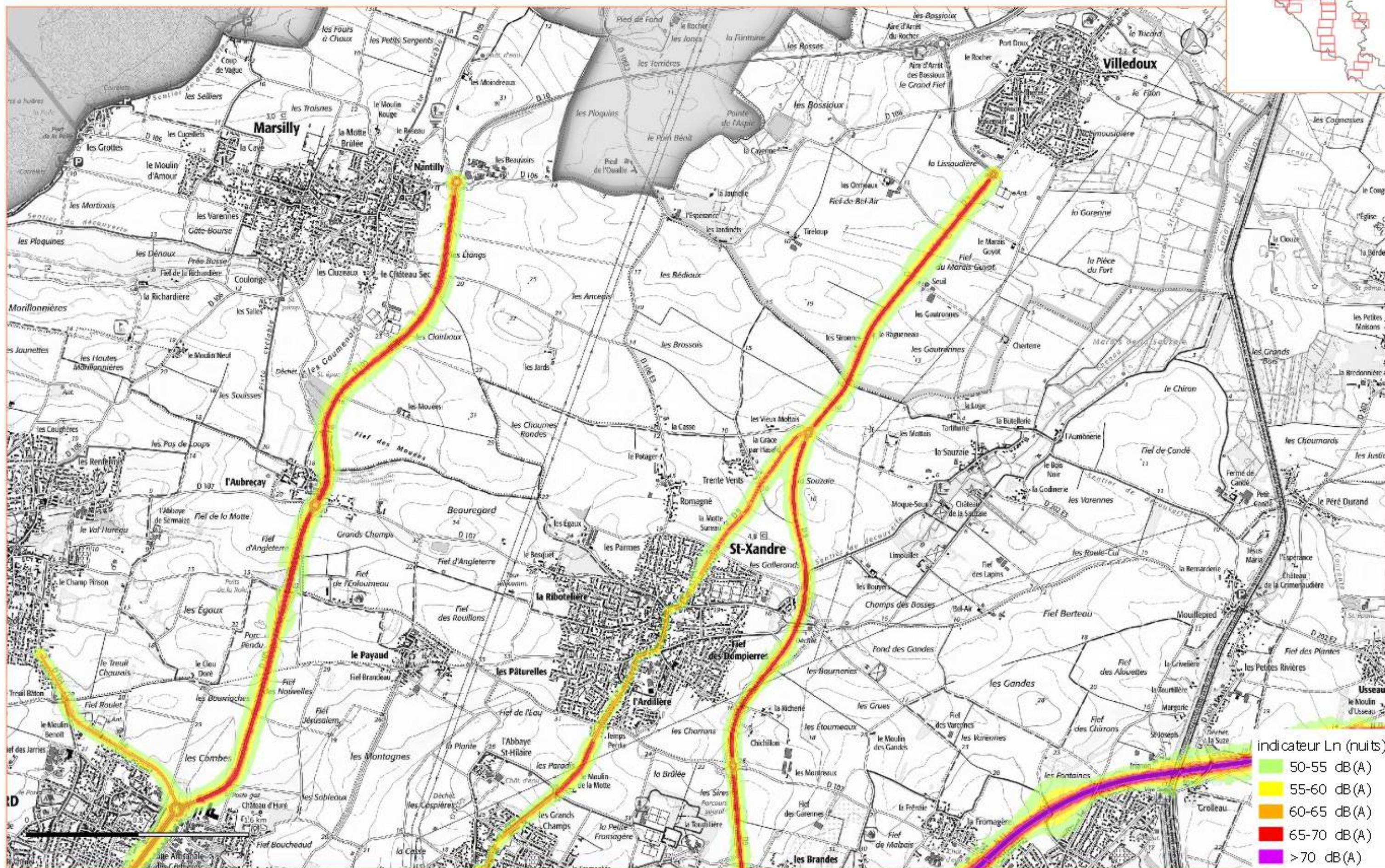
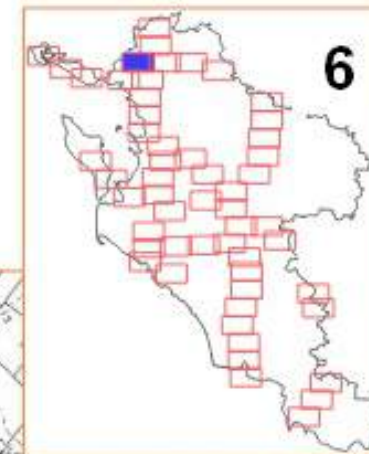

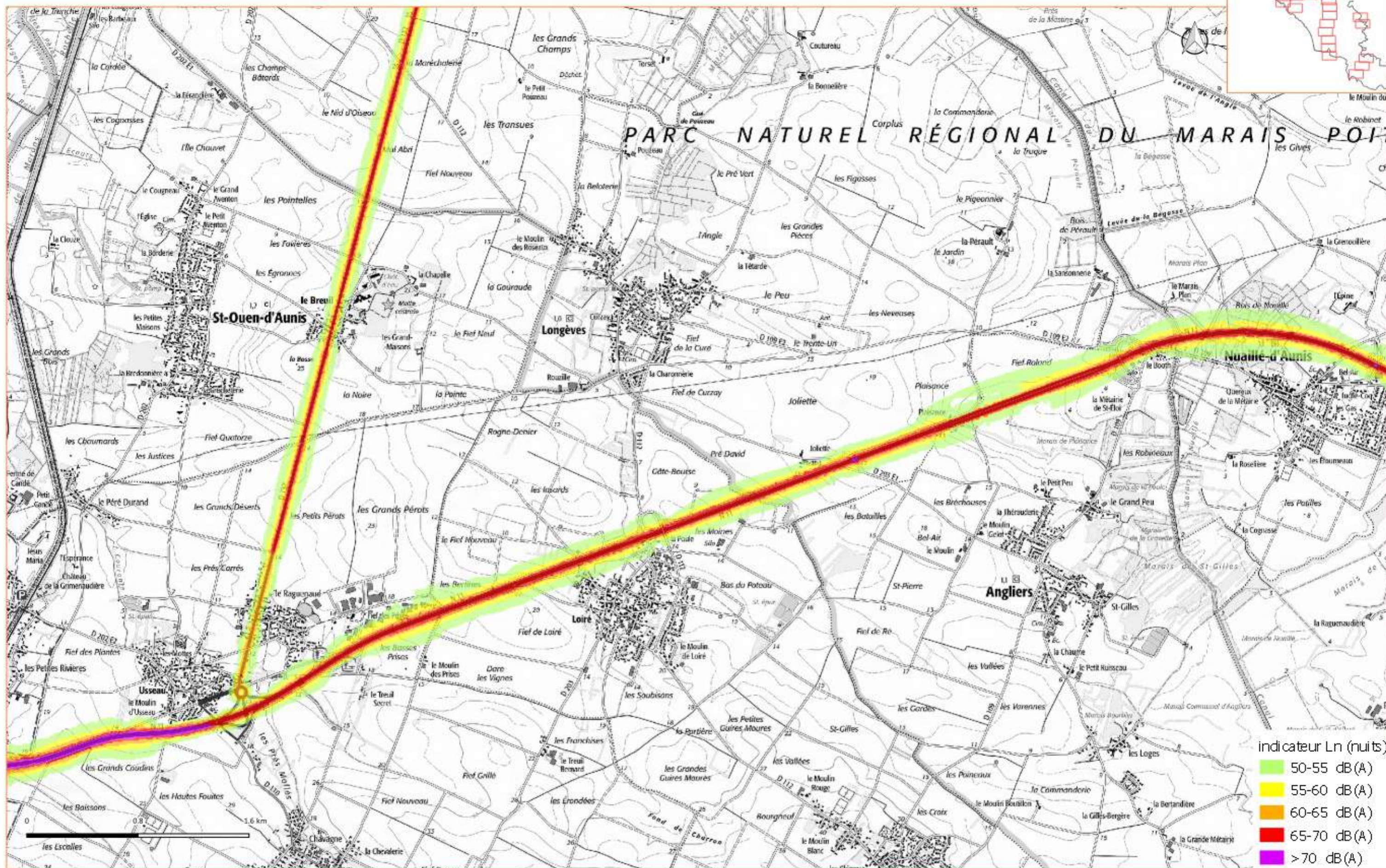
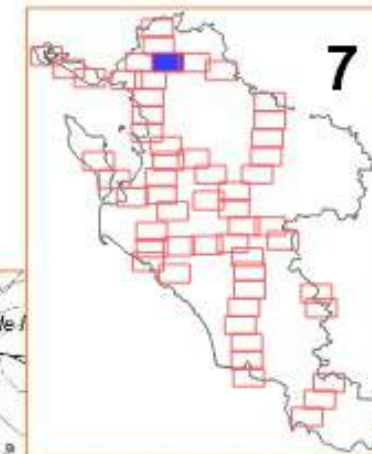

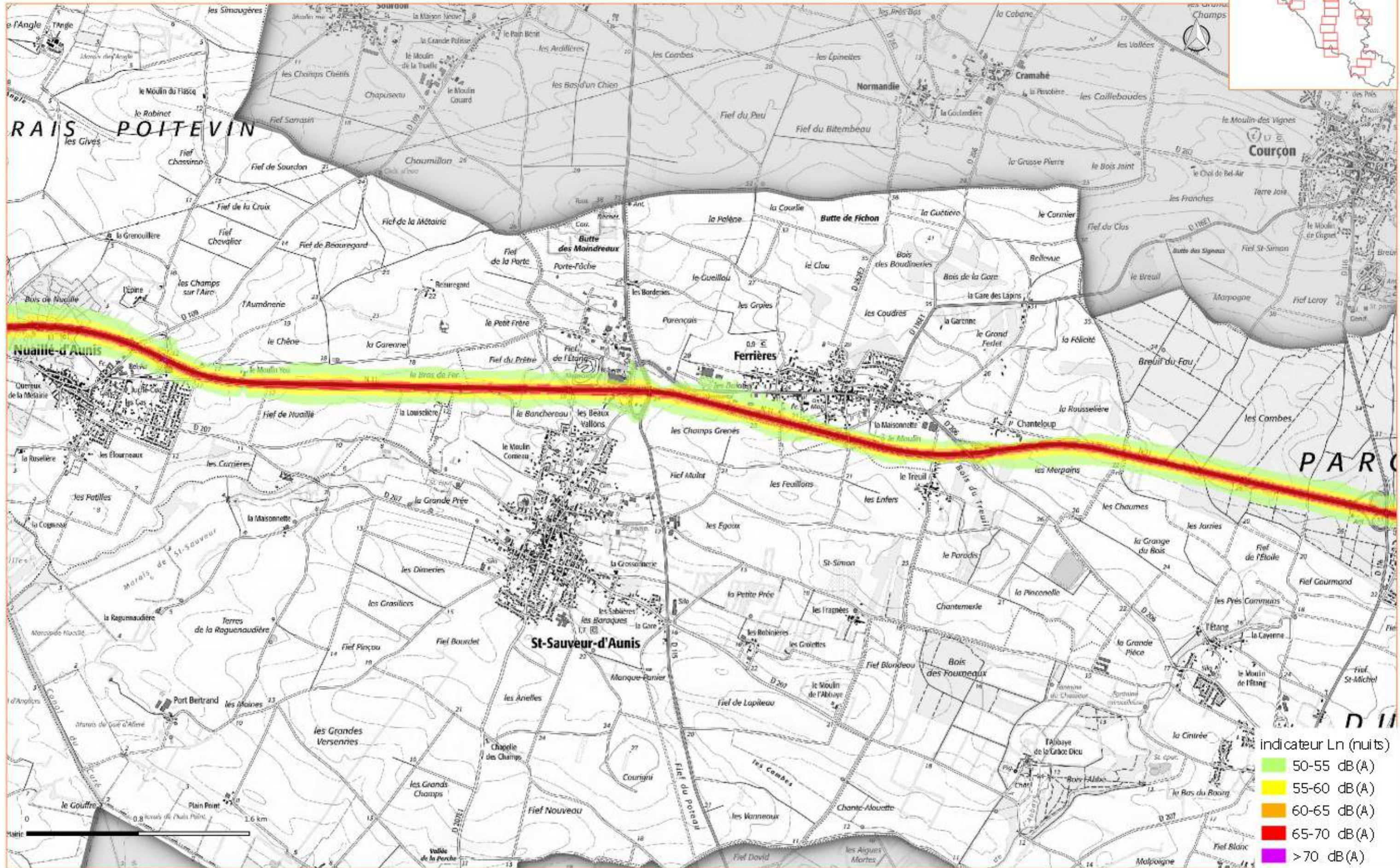
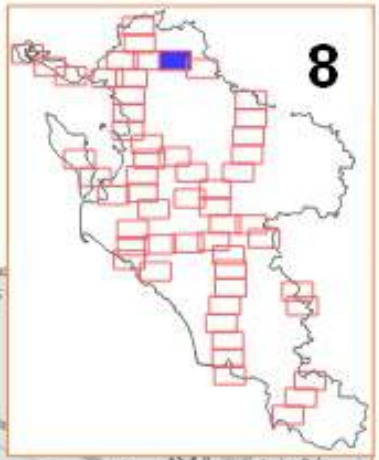



Cartographies de Bruit Stratégiques de type A indicateur Ln (nuits)

4<sup>ème</sup> échéance de la directive 2002/49/CE: réseaux routier non concédé et concédé à ASF

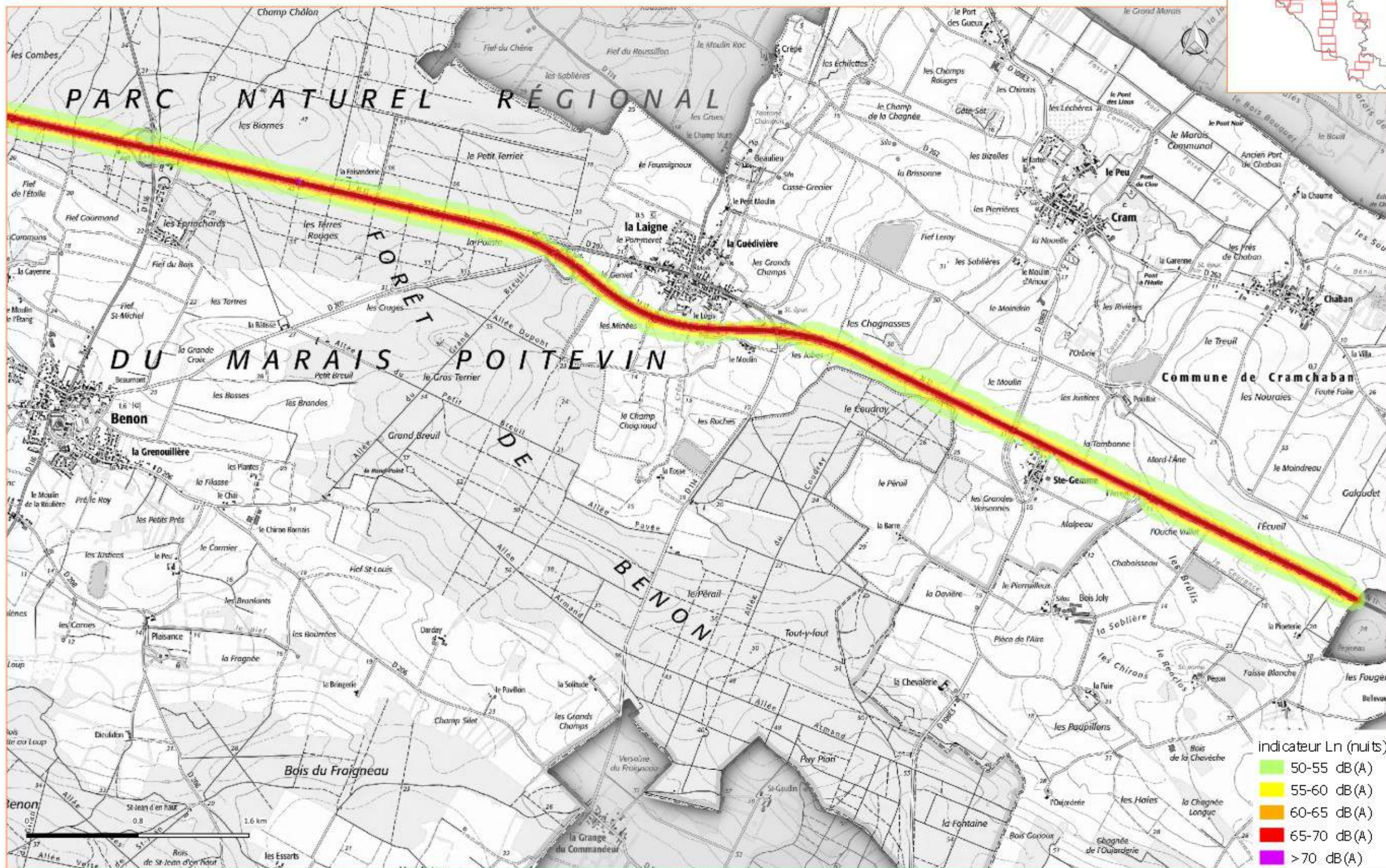
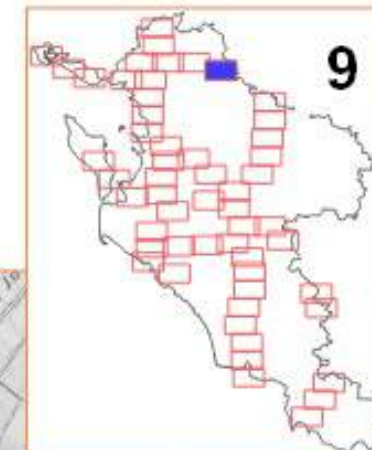

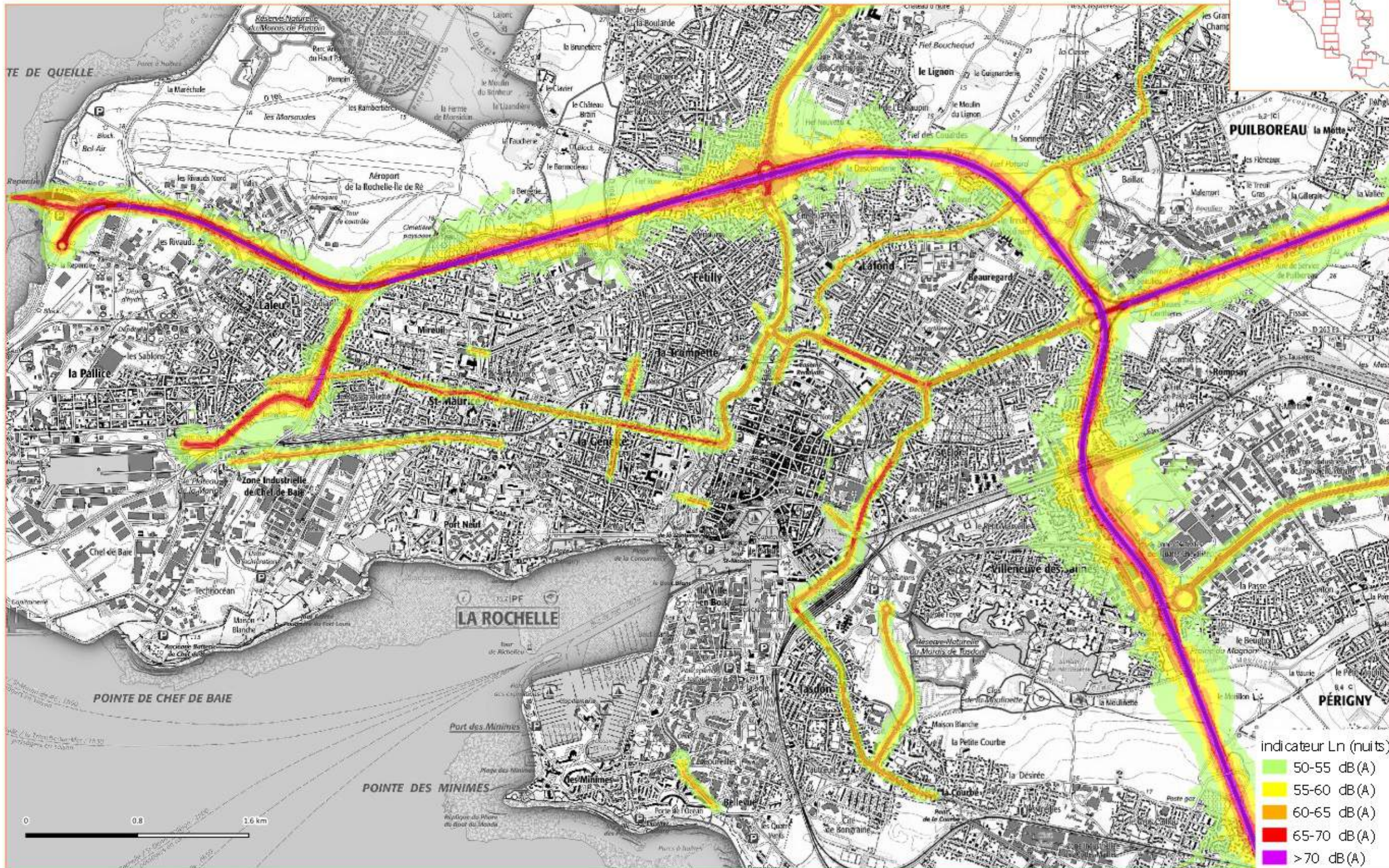
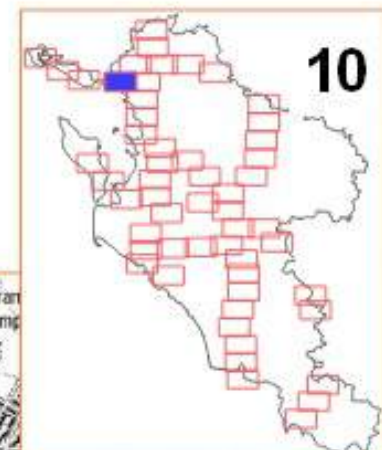

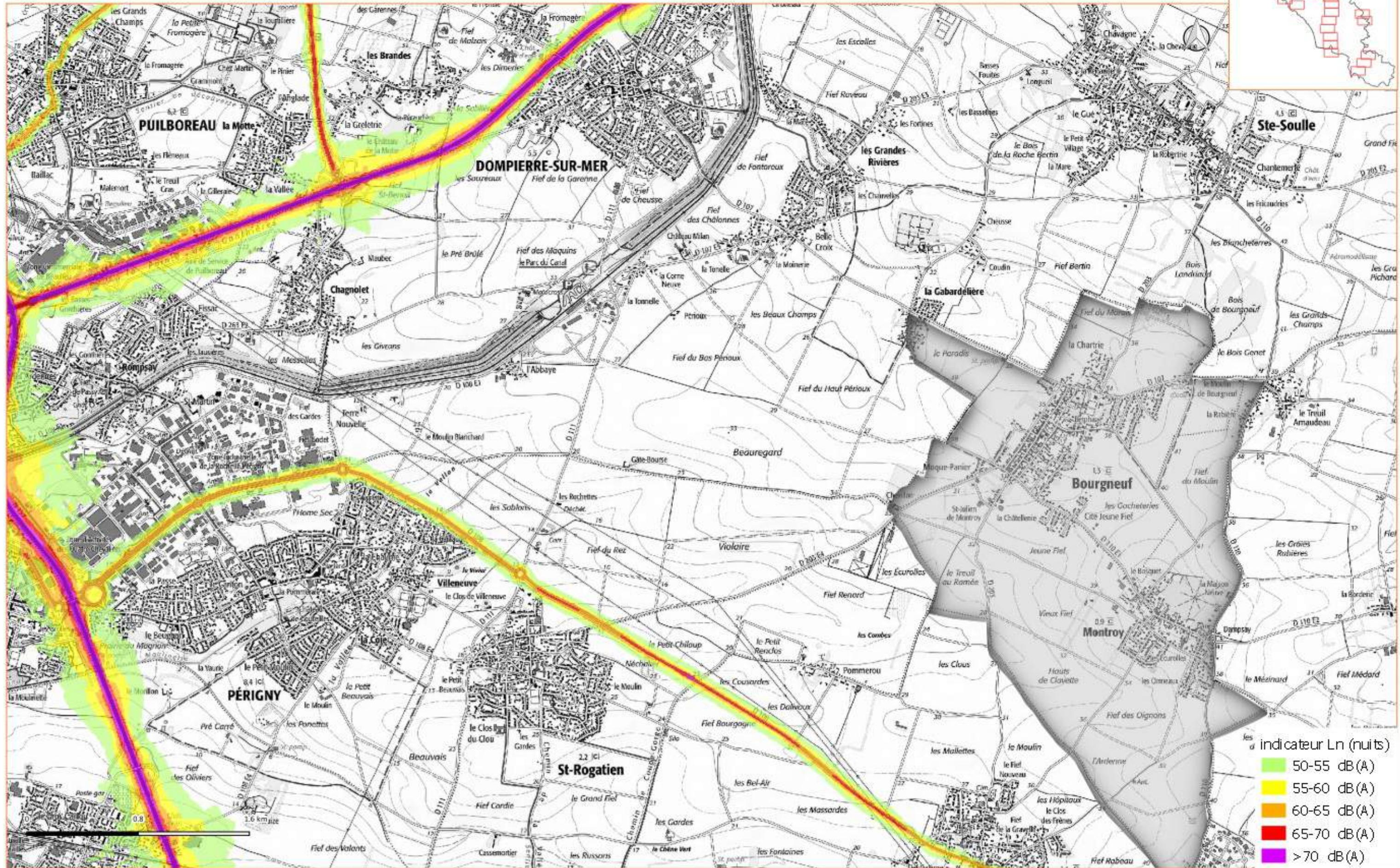
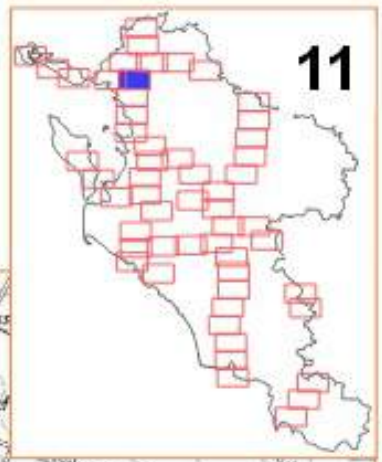

## Cartographies de Bruit Stratégiques de type A indicateur Ln (nuits)

4ième échéance de la directive 2002/49/CE: réseaux routier non concédé et concédé à ASF





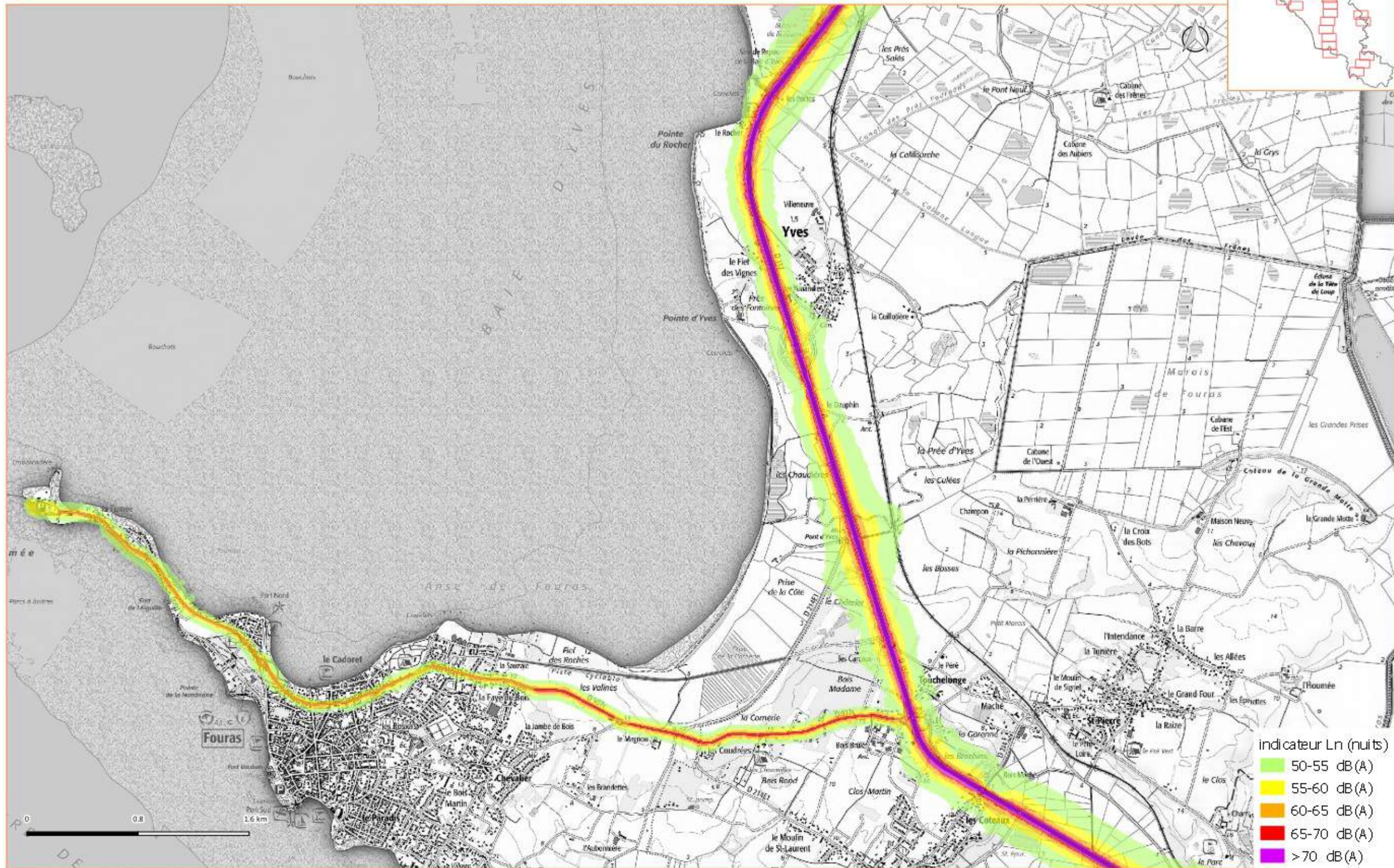

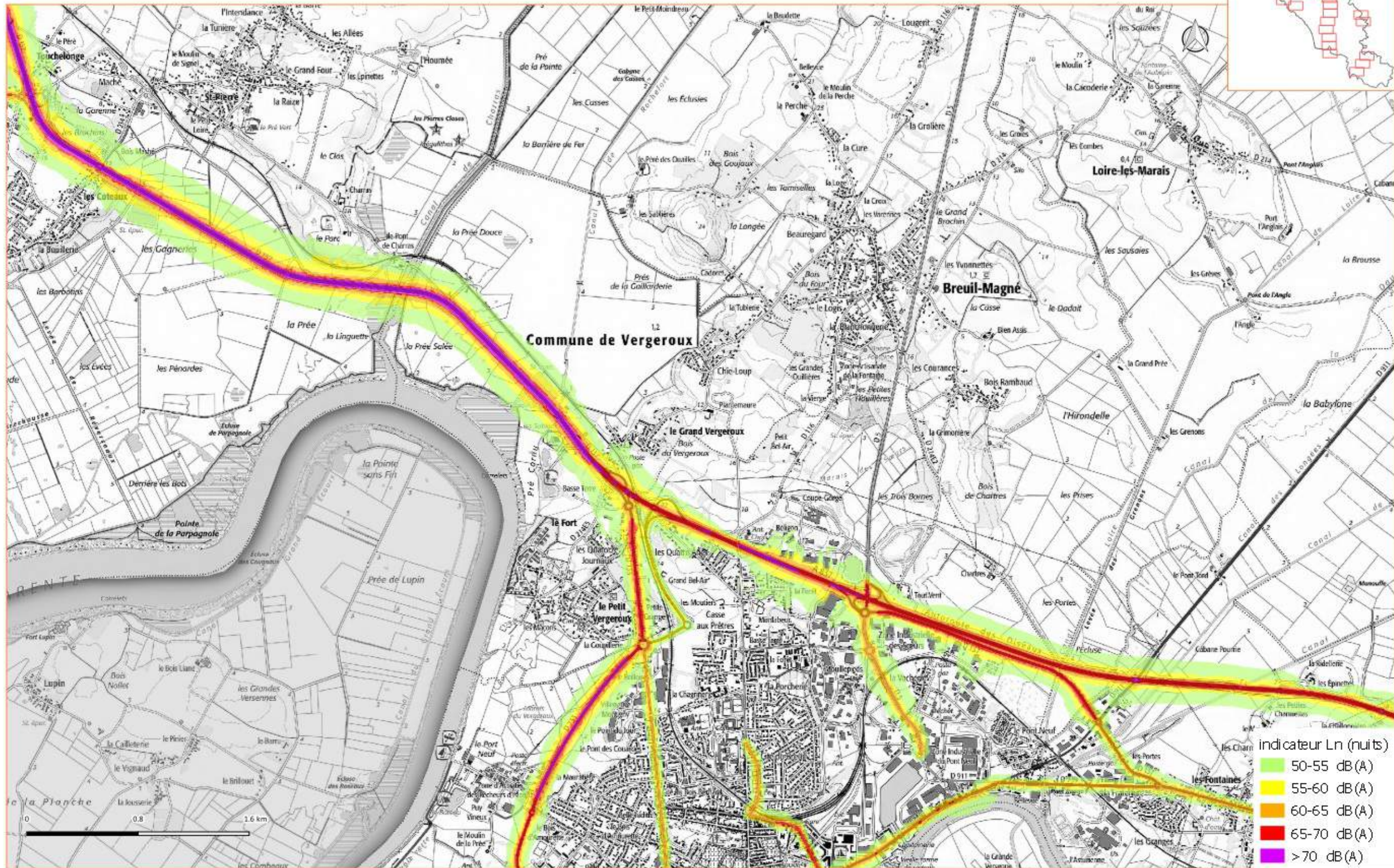
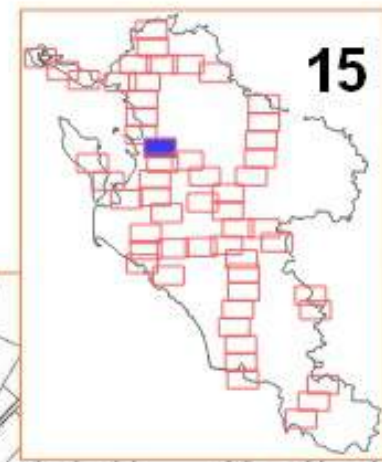

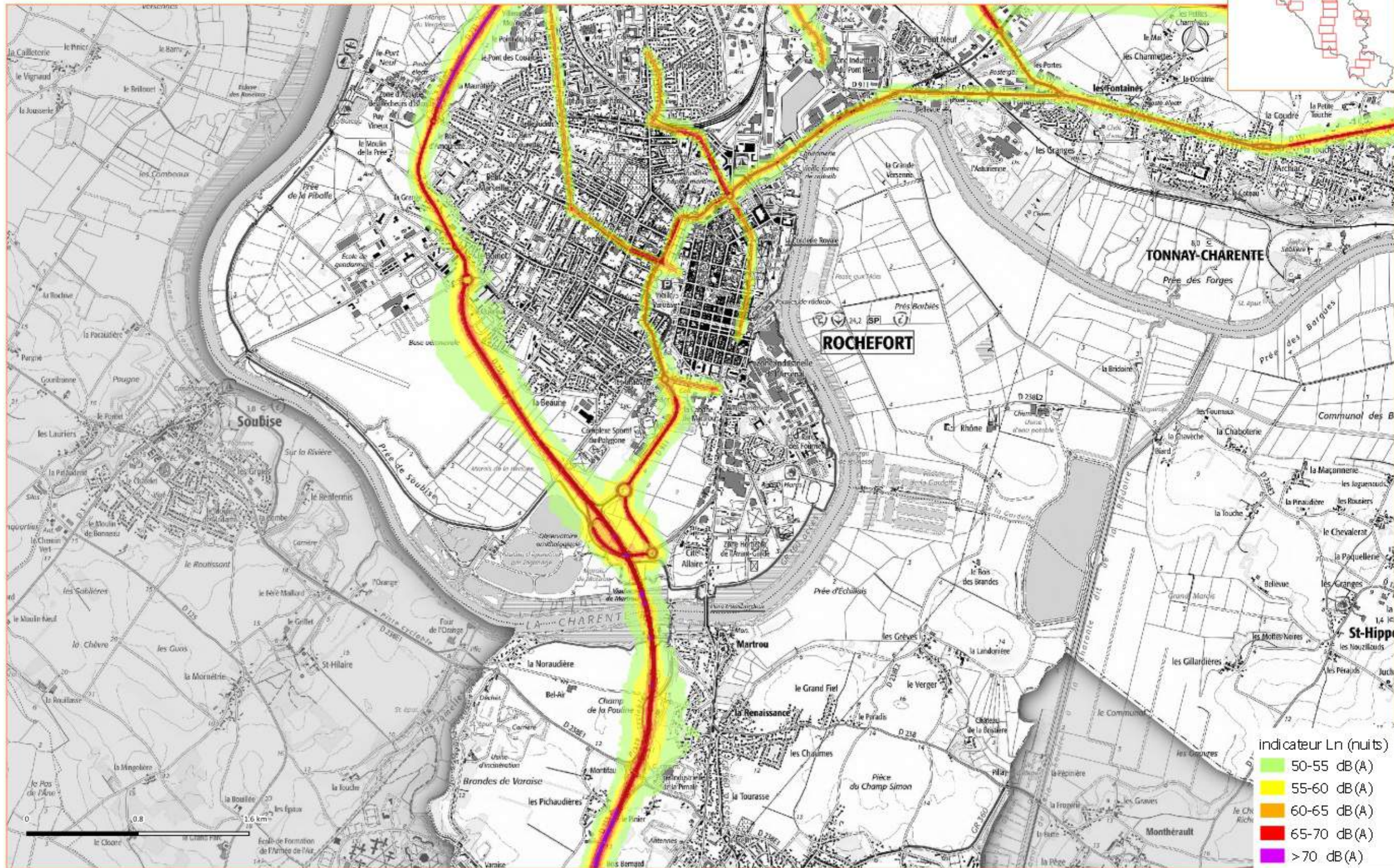
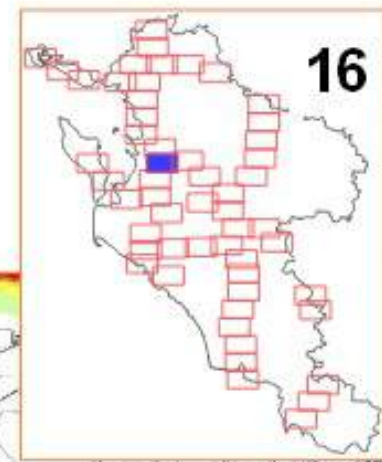



## Cartographies de Bruit Stratégiques de type A indicateur Ln (nuits)

4ième échéance de la directive 2002/49/CE: réseaux routier non concédé et concédé à ASF

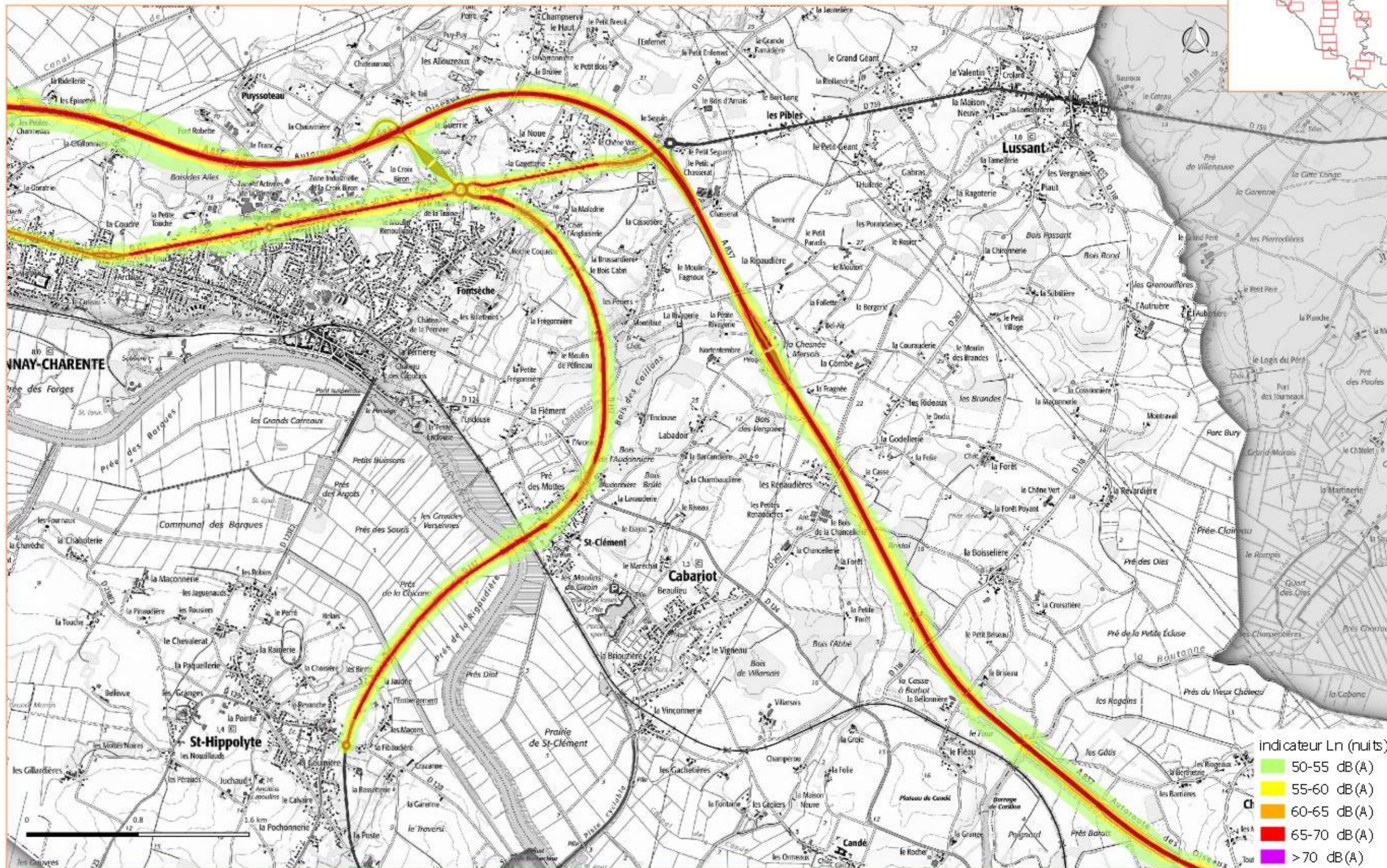

## Cartographies de Bruit Stratégiques de type A indicateur Ln (nuits)

4ième échéance de la directive 2002/49/CE: réseaux routier non concédé et concédé à ASF

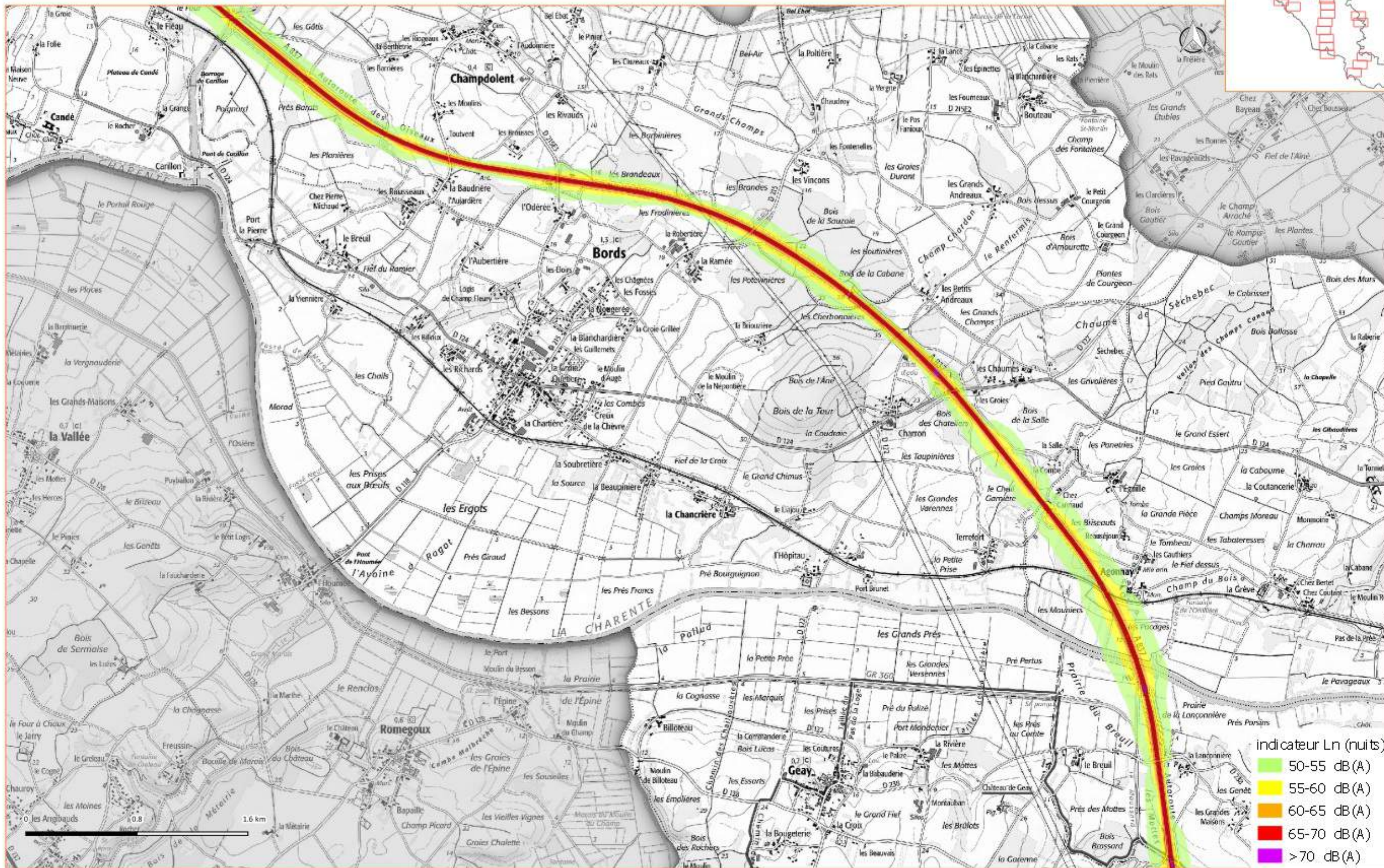

Cartographies de Bruit Stratégiques de type A indicateur Ln (nuits)

4ième échéance de la directive 2002/49/CE: réseaux routier non concédé et concédé à ASF

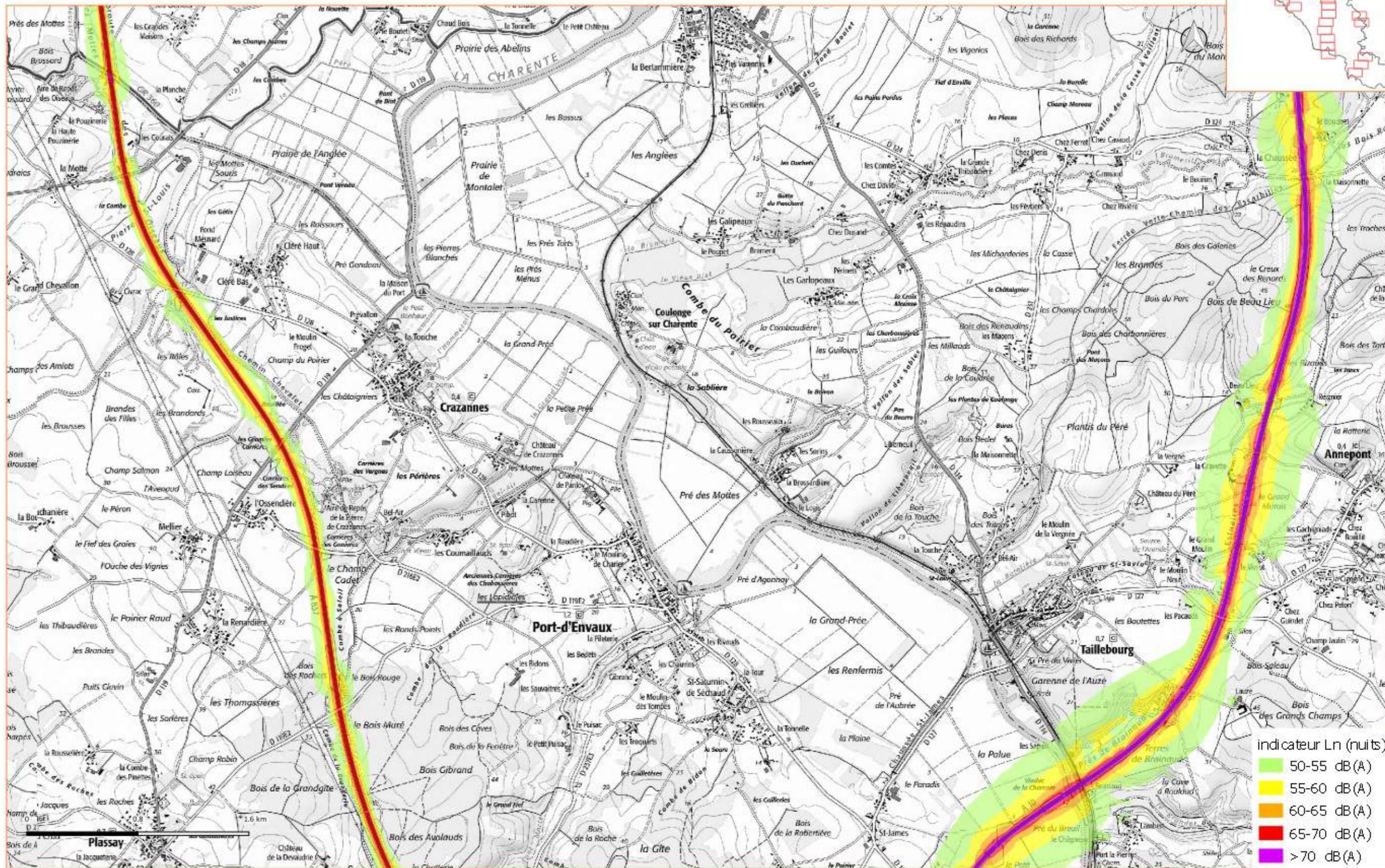

## Cartographies de Bruit Stratégiques de type A indicateur Ln (nuits)

4ième échéance de la directive 2002/49/CE: réseaux routier non concédé et concédé à ASF

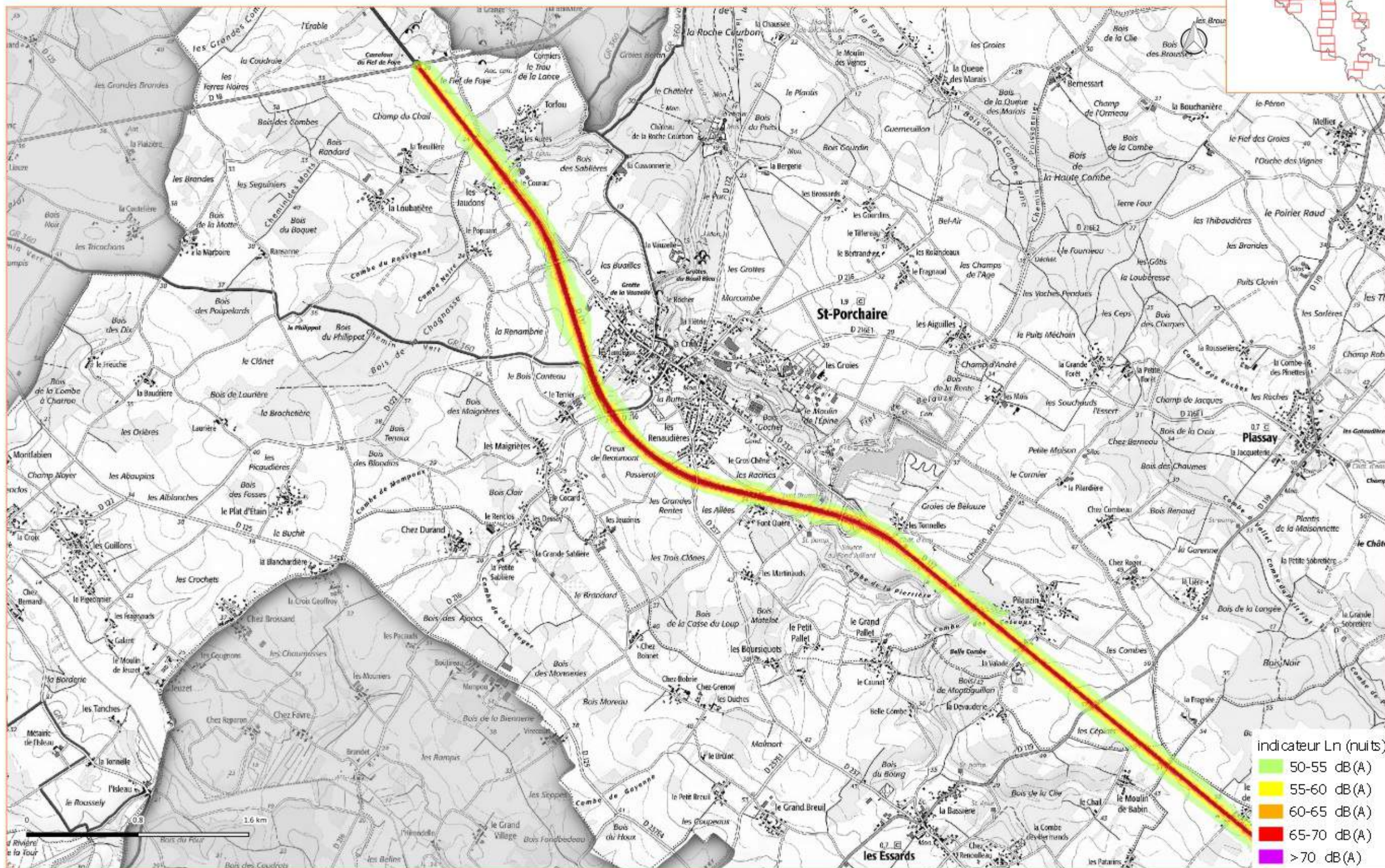
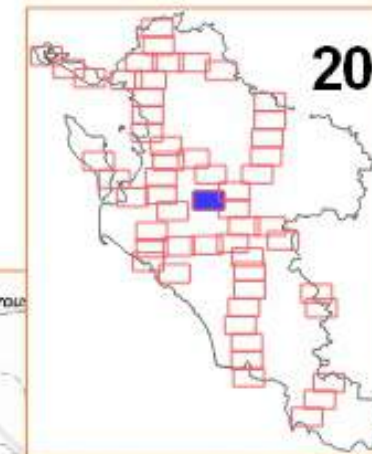

## Cartographies de Bruit Stratégiques de type A indicateur Ln (nuits)

4ième échéance de la directive 2002/49/CE: réseaux routier non concédé et concédé à ASF

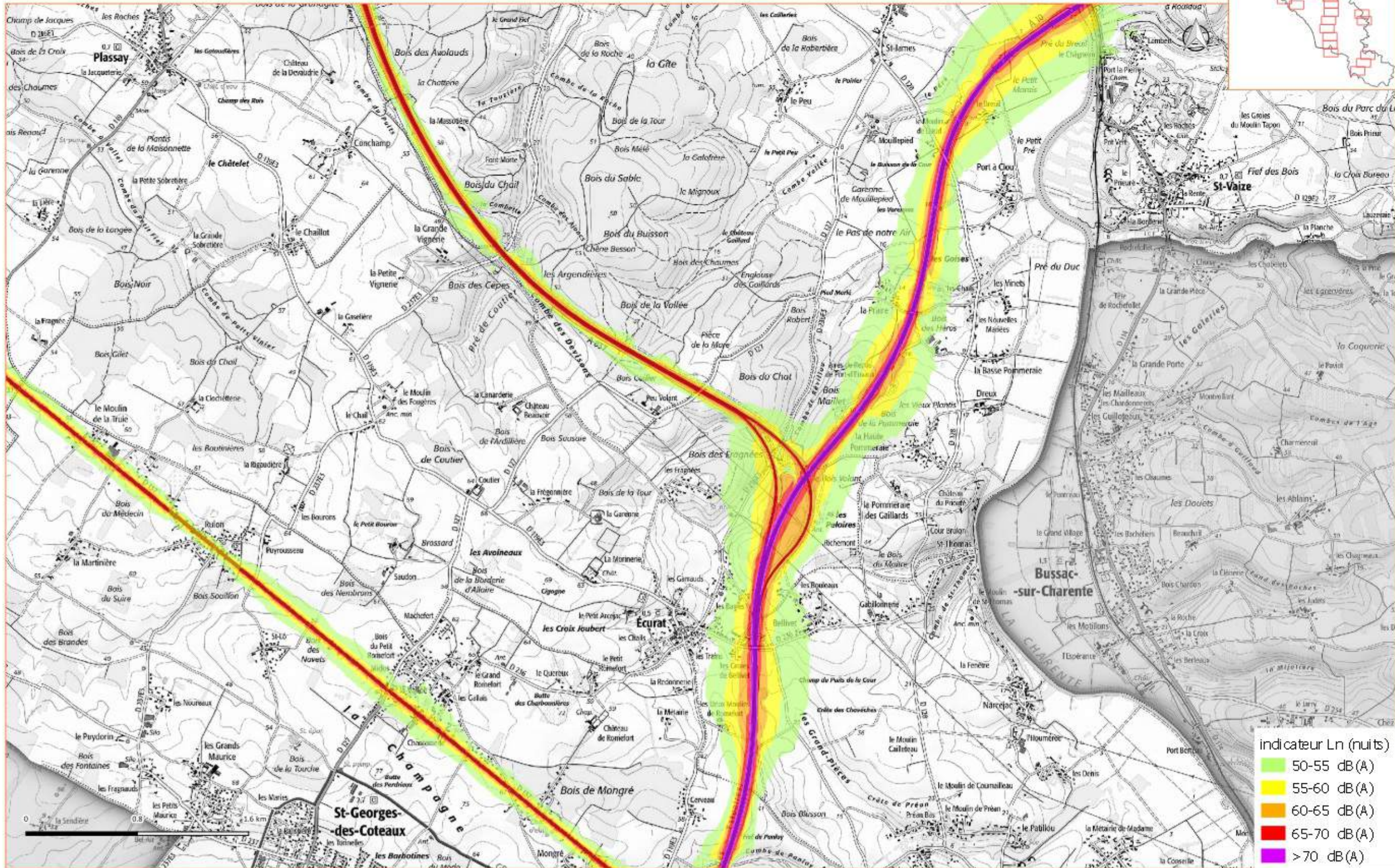

## Cartographies de Bruit Stratégiques de type A indicateur Ln (nuits)

4ième échéance de la directive 2002/49/CE: réseaux routier non concédé et concédé à ASF

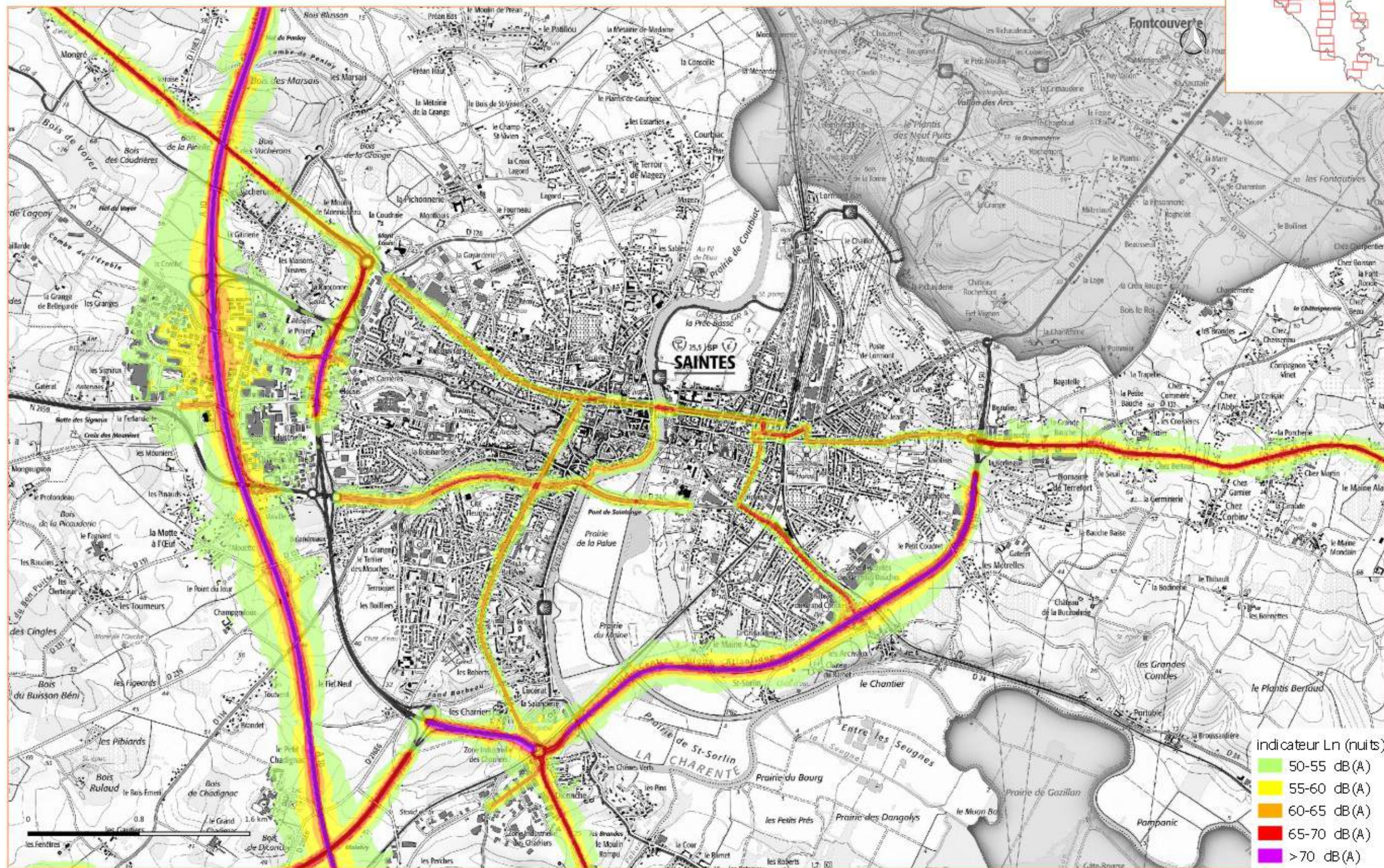

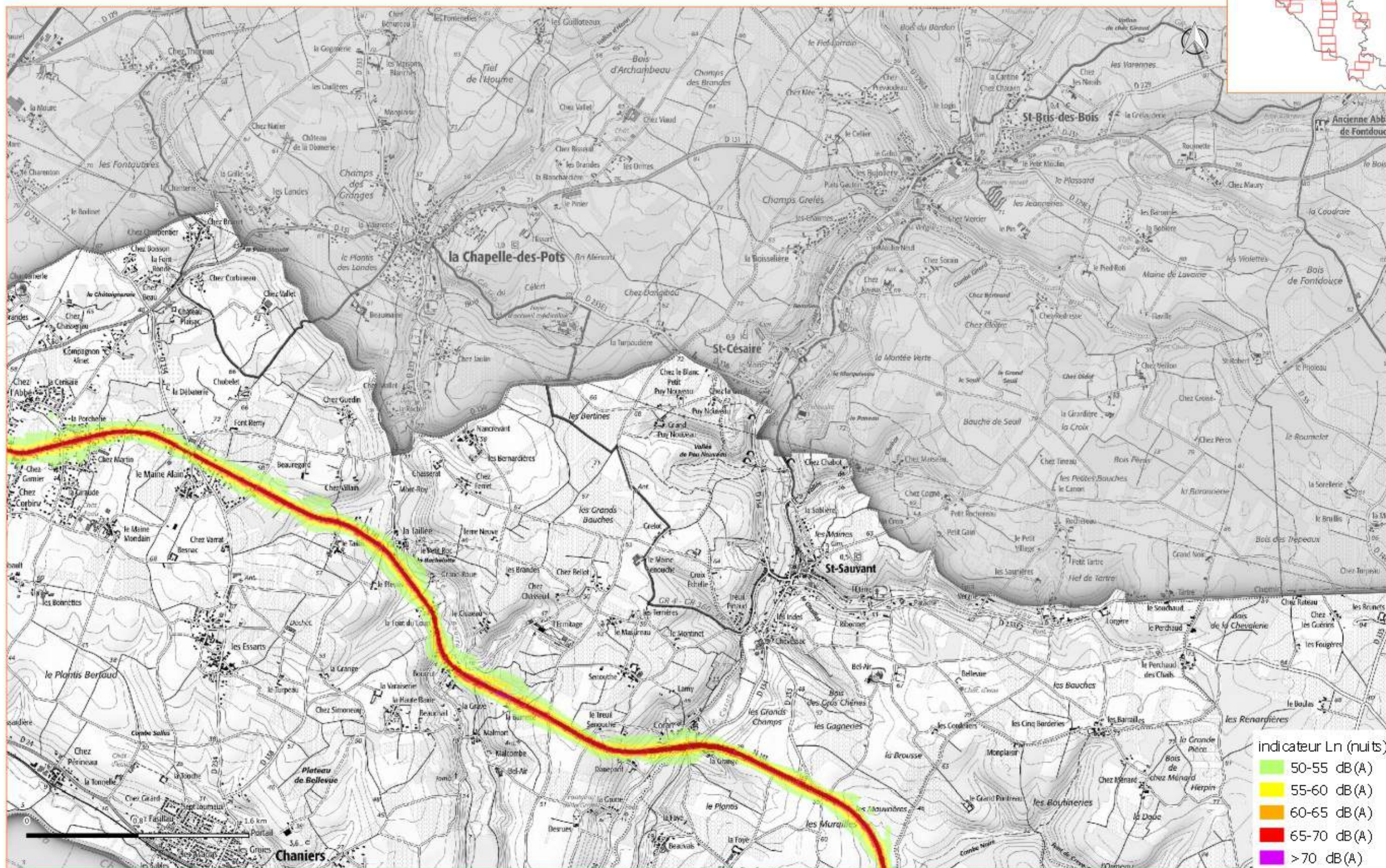
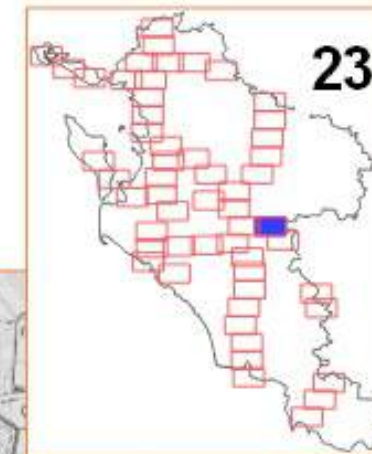

## Cartographies de Bruit Stratégiques de type A indicateur Ln (nuits)

4ième échéance de la directive 2002/49/CE: réseaux routier non concédé et concédé à ASF

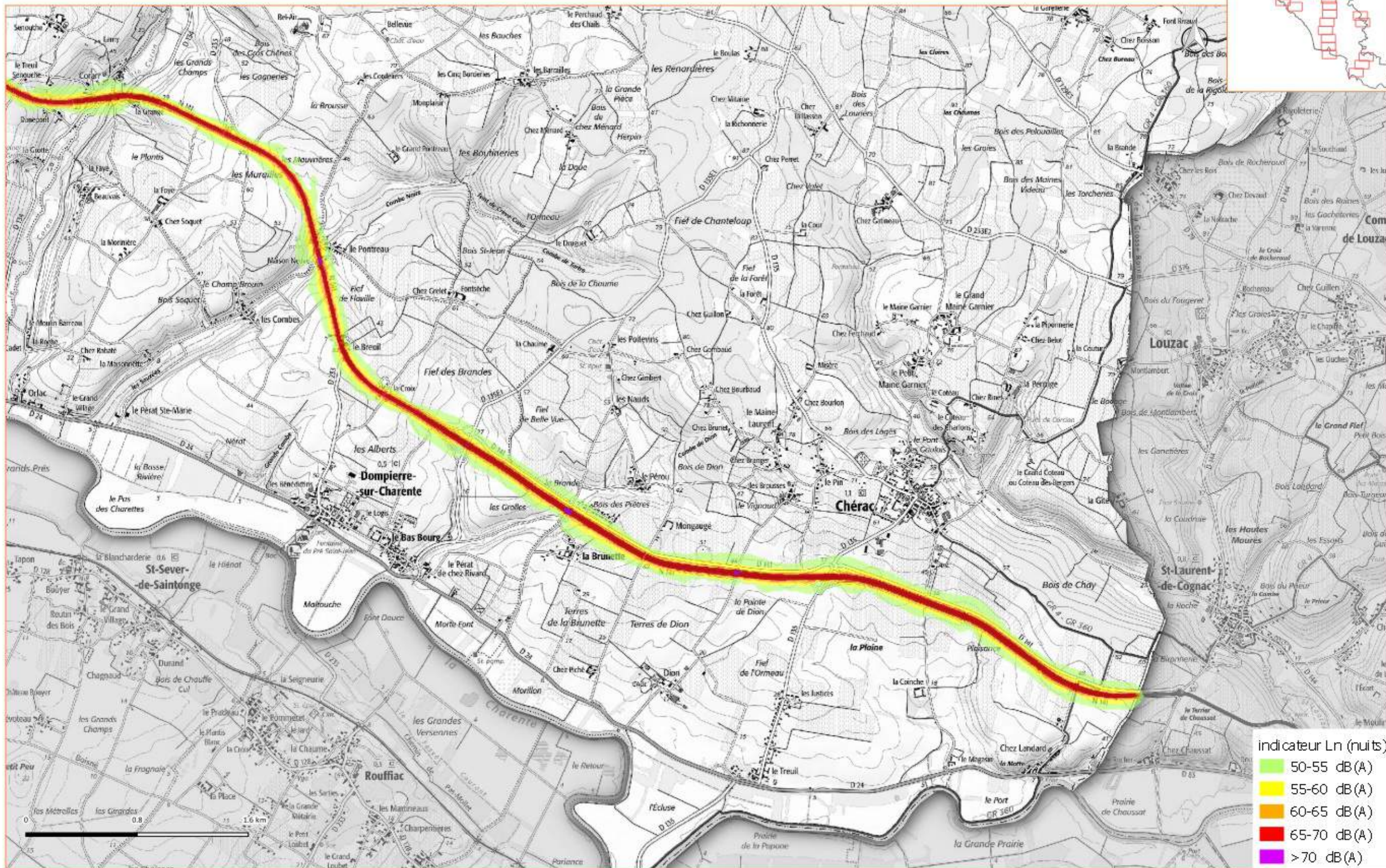



## Cartographies de Bruit Stratégiques de type A indicateur Ln (nuits)

4<sup>ème</sup> échéance de la directive 2002/49/CE: réseaux routier non concédé et concédé à ASF

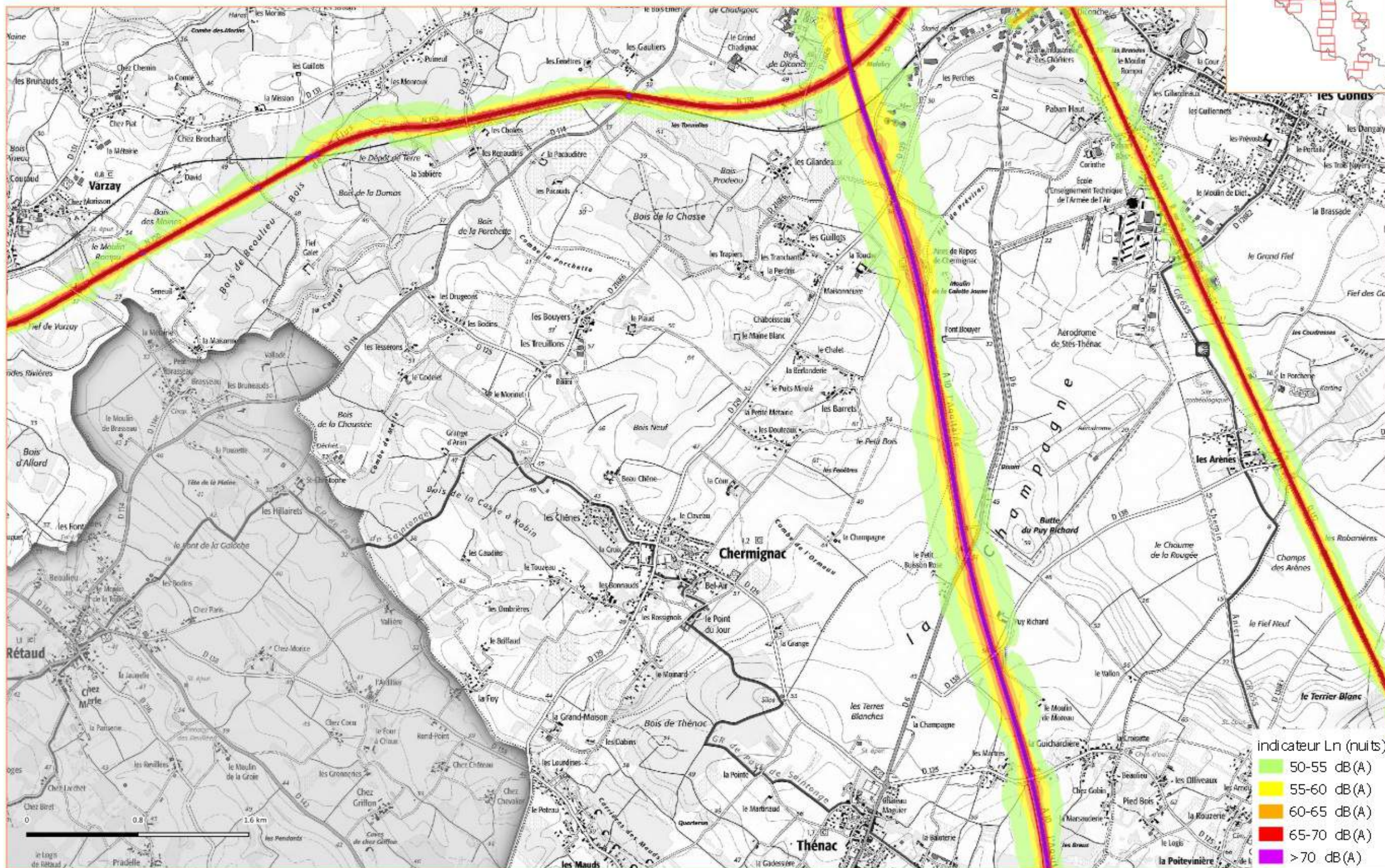
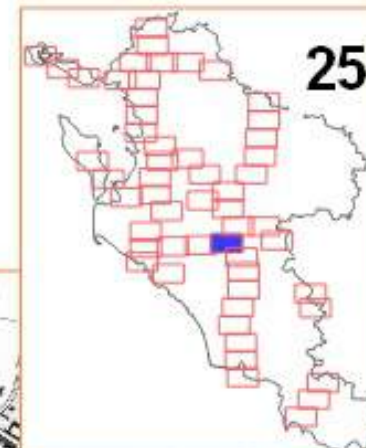

- indicateur Ln (nuits)
- 50-55 dB(A)
  - 55-60 dB(A)
  - 60-65 dB(A)
  - 65-70 dB(A)
  - >70 dB(A)

Cartographies de Bruit Stratégiques de type A indicateur Ln (nuits)

4ième échéance de la directive 2002/49/CE: réseaux routier non concédé et concédé à ASF

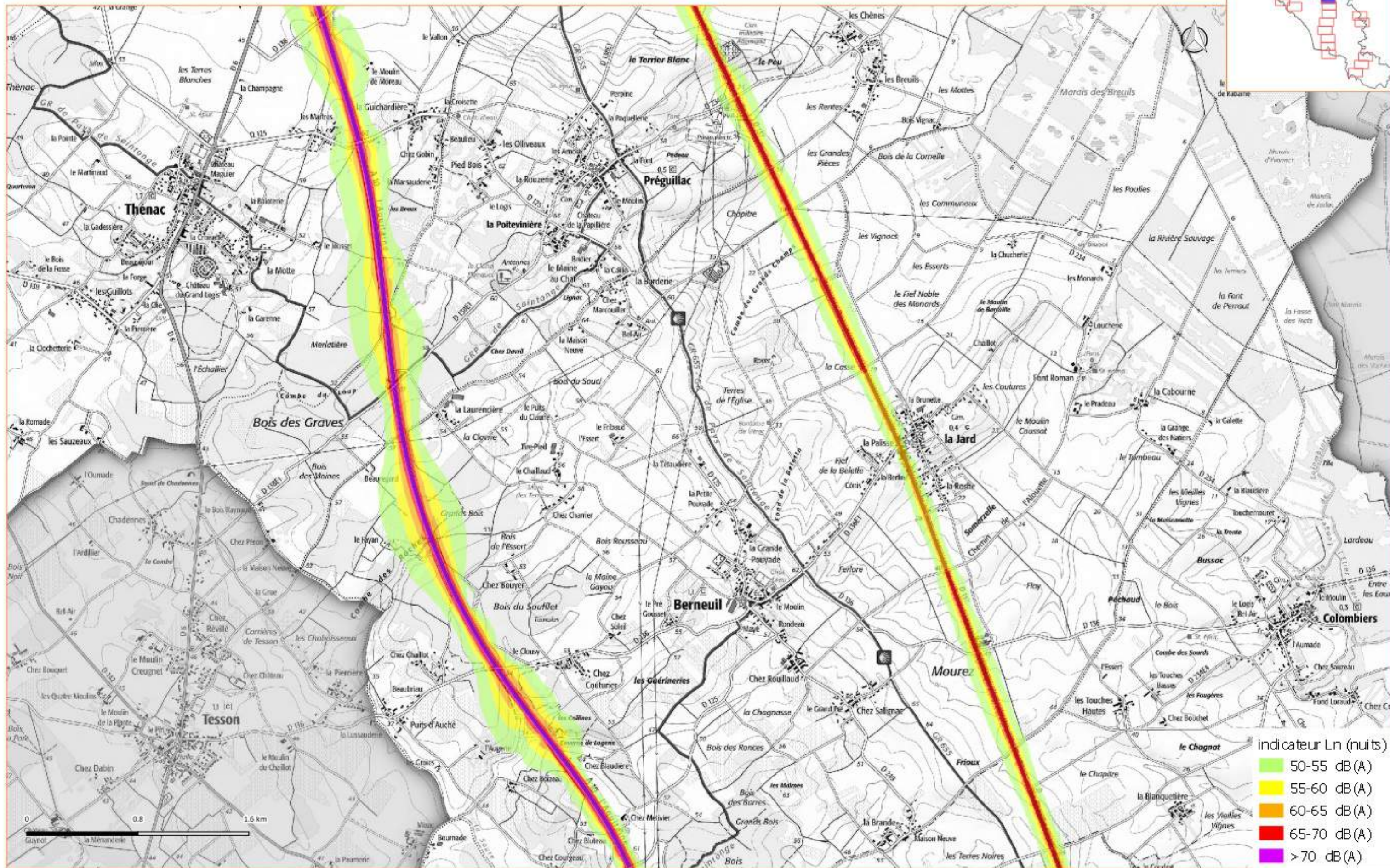

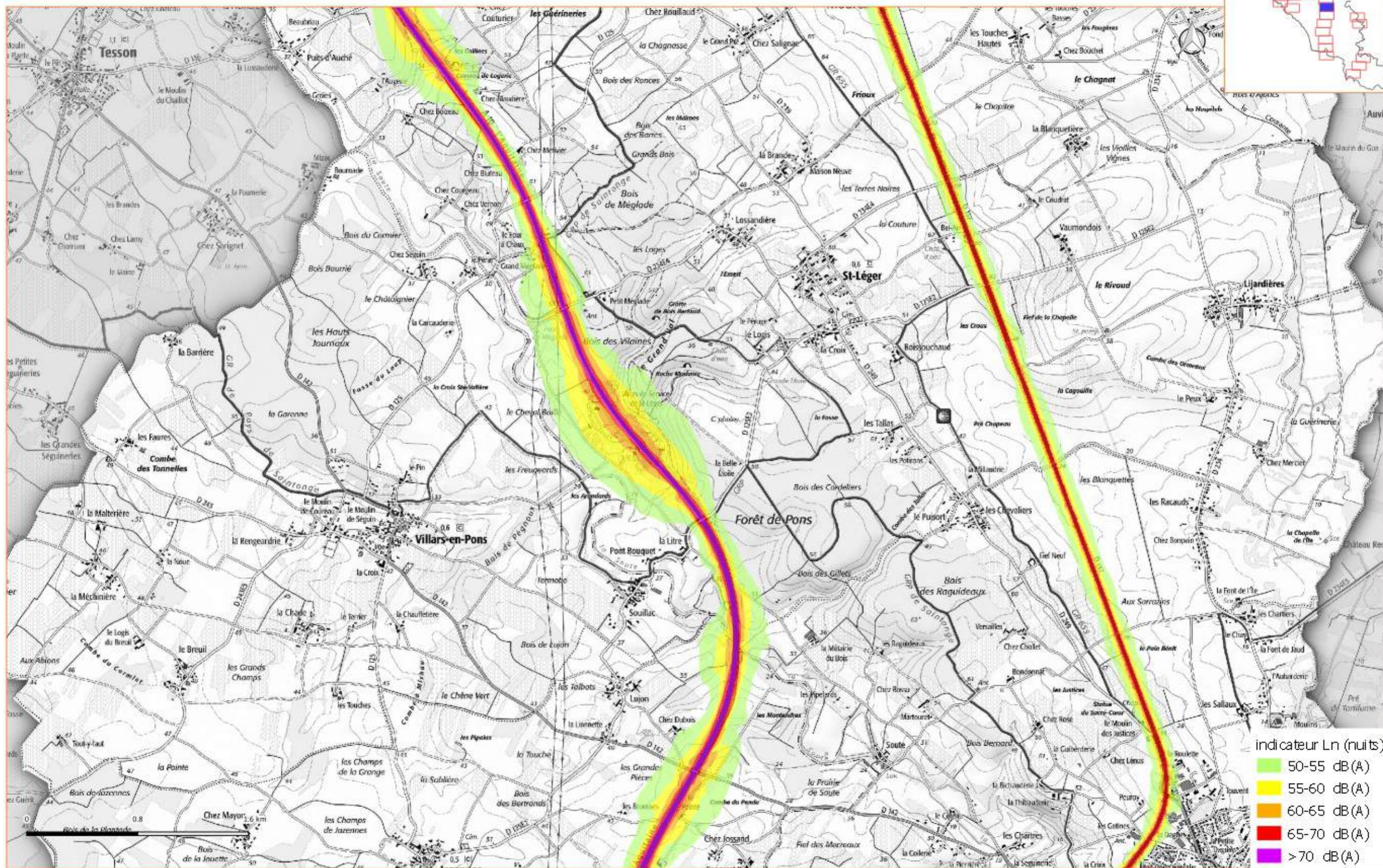

Cartographies de Bruit Stratégiques de type A indicateur Ln (nuits)

4ième échéance de la directive 2002/49/CE: réseaux routier non concédé et concédé à ASF

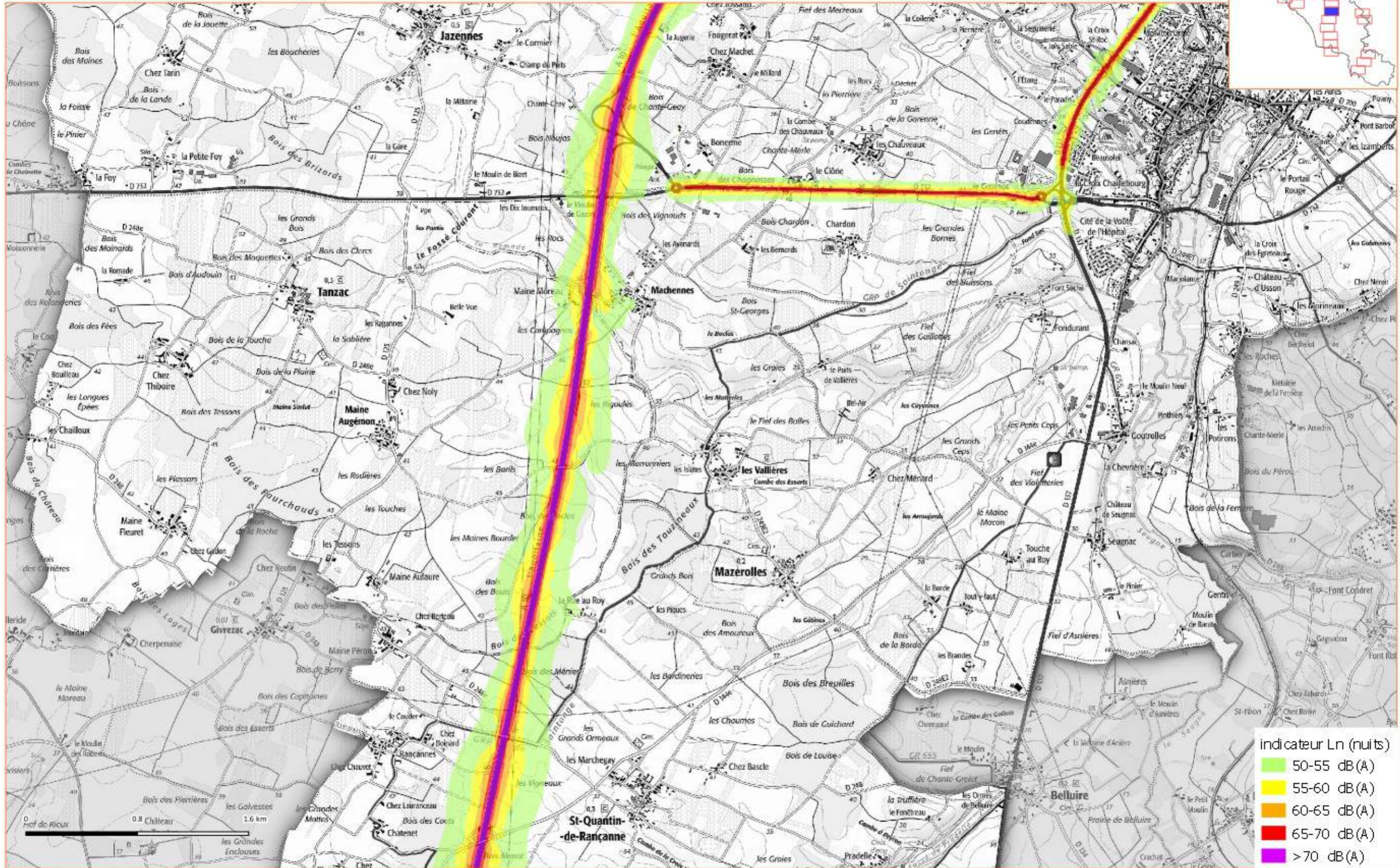

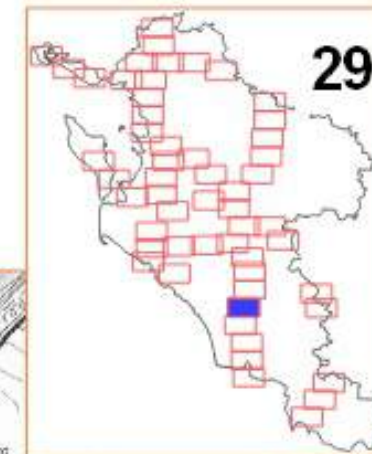

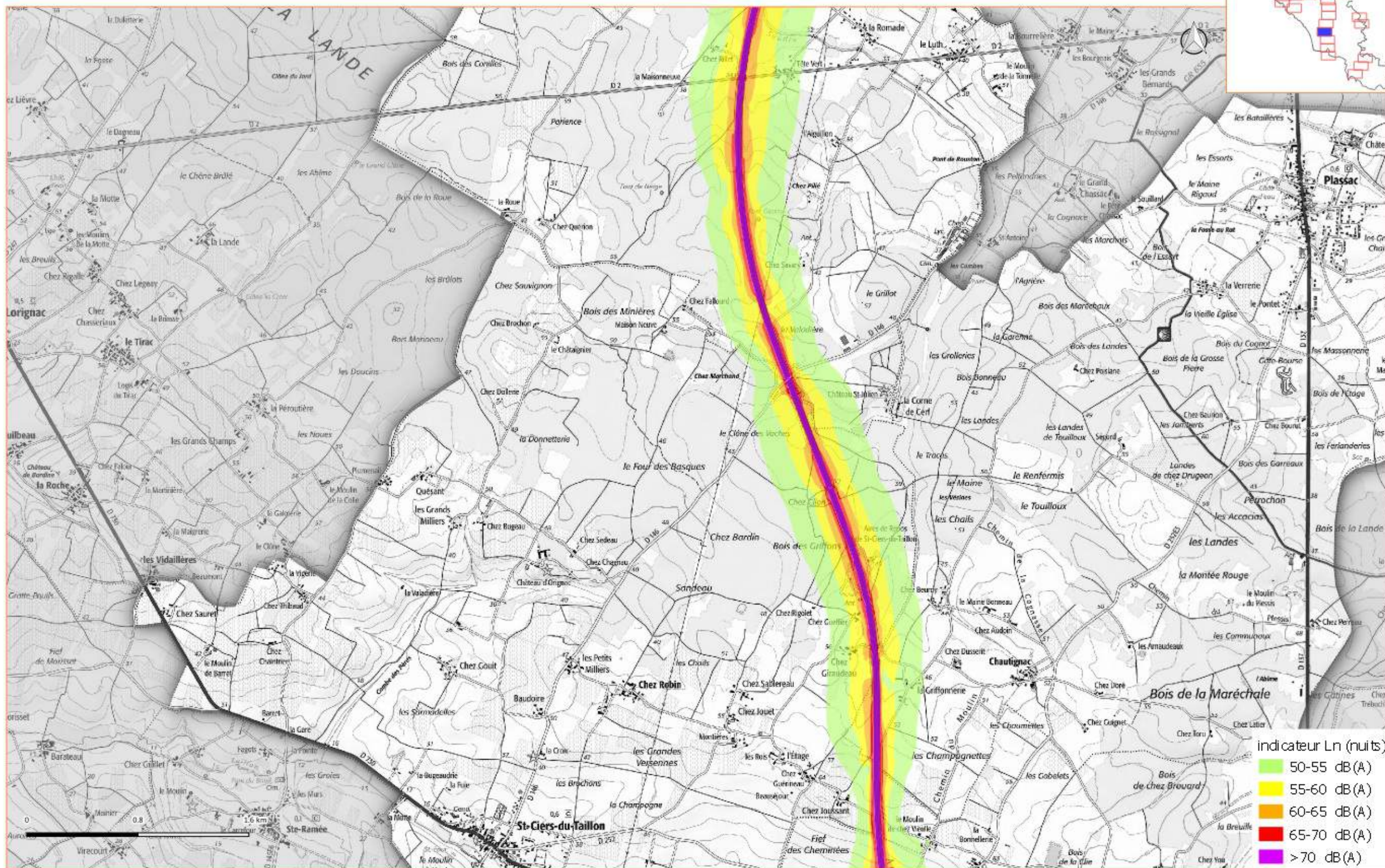
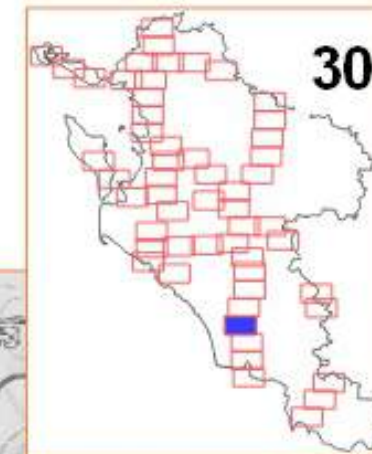

## Cartographies de Bruit Stratégiques de type A indicateur Ln (nuits)

4ième échéance de la directive 2002/49/CE: réseaux routier non concédé et concédé à ASF

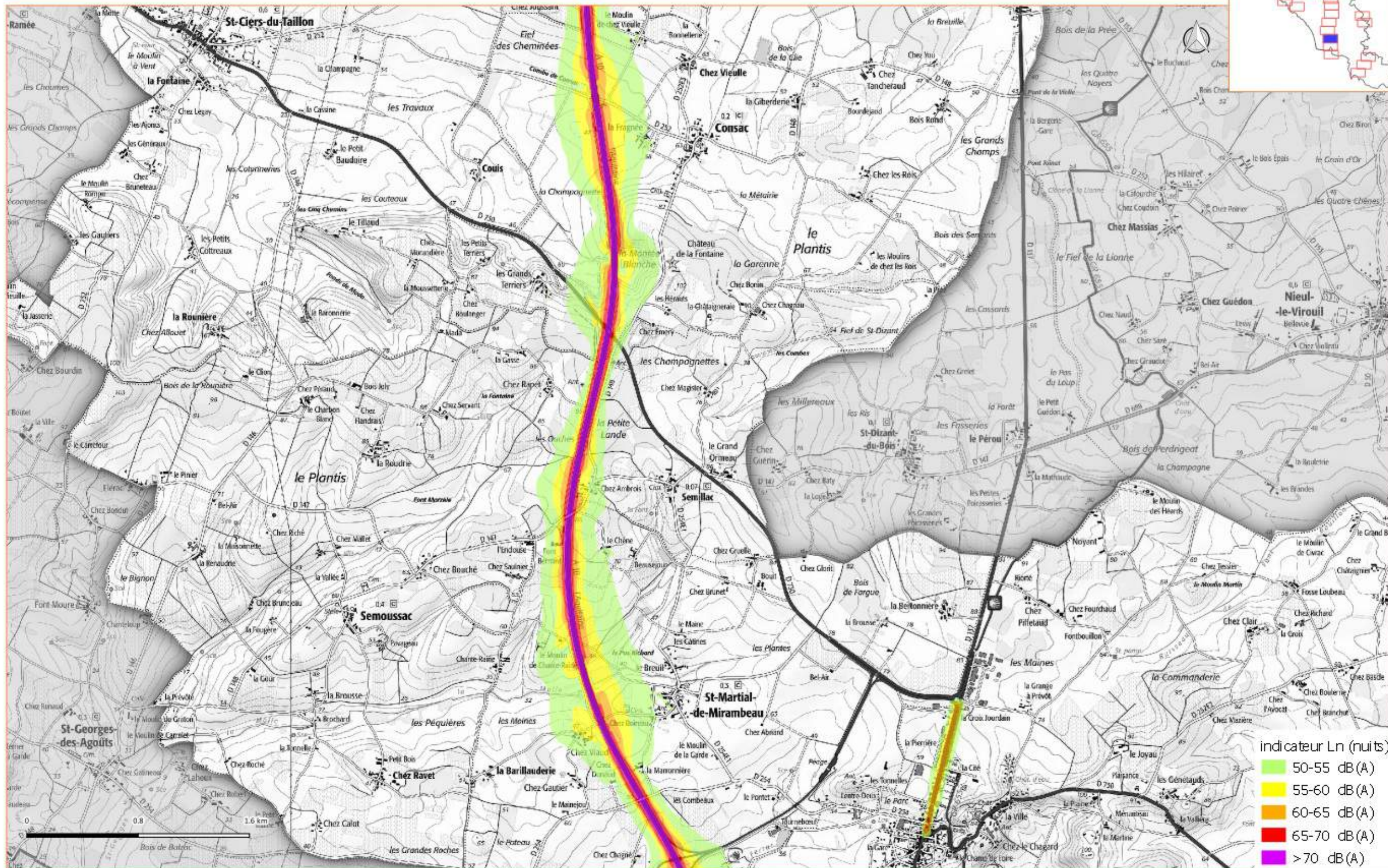

## Cartographies de Bruit Stratégiques de type A indicateur Ln (nuits)

4<sup>ème</sup> échéance de la directive 2002/49/CE: réseaux routier non concédé et concédé à ASF

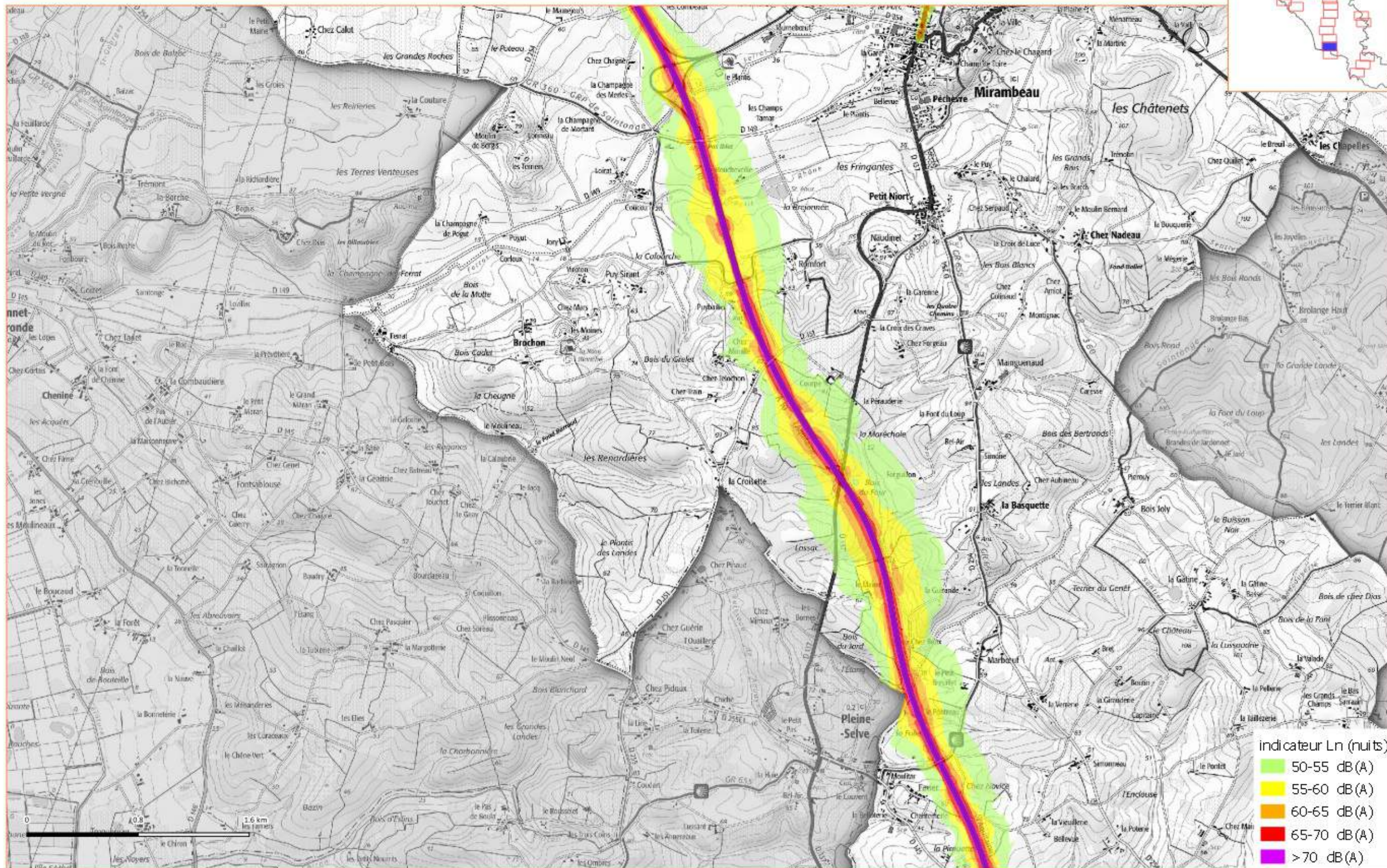

indicateur Ln (nuits)

- 50-55 dB(A)
- 55-60 dB(A)
- 60-65 dB(A)
- 65-70 dB(A)
- >70 dB(A)



## Cartographies de Bruit Stratégiques de type A indicateur Ln (nuits)

4<sup>ème</sup> échéance de la directive 2002/49/CE: réseaux routier non concédé et concédé à ASF



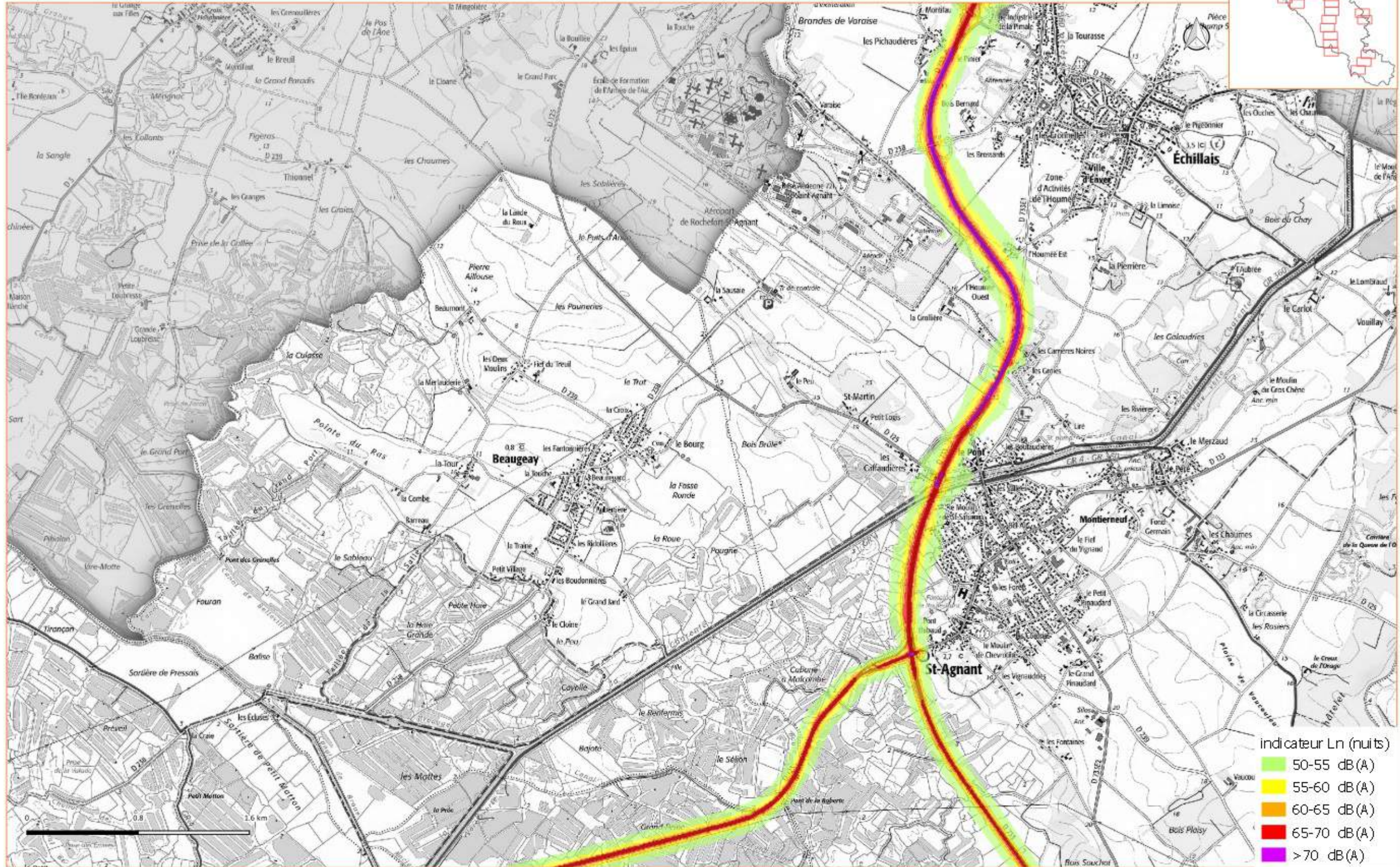
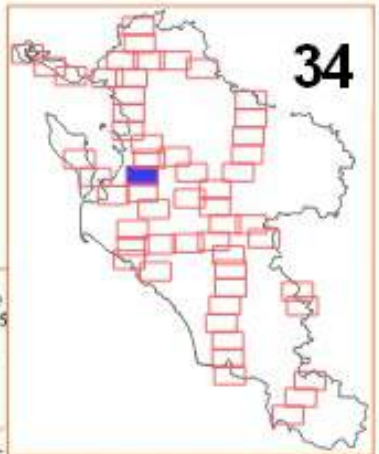

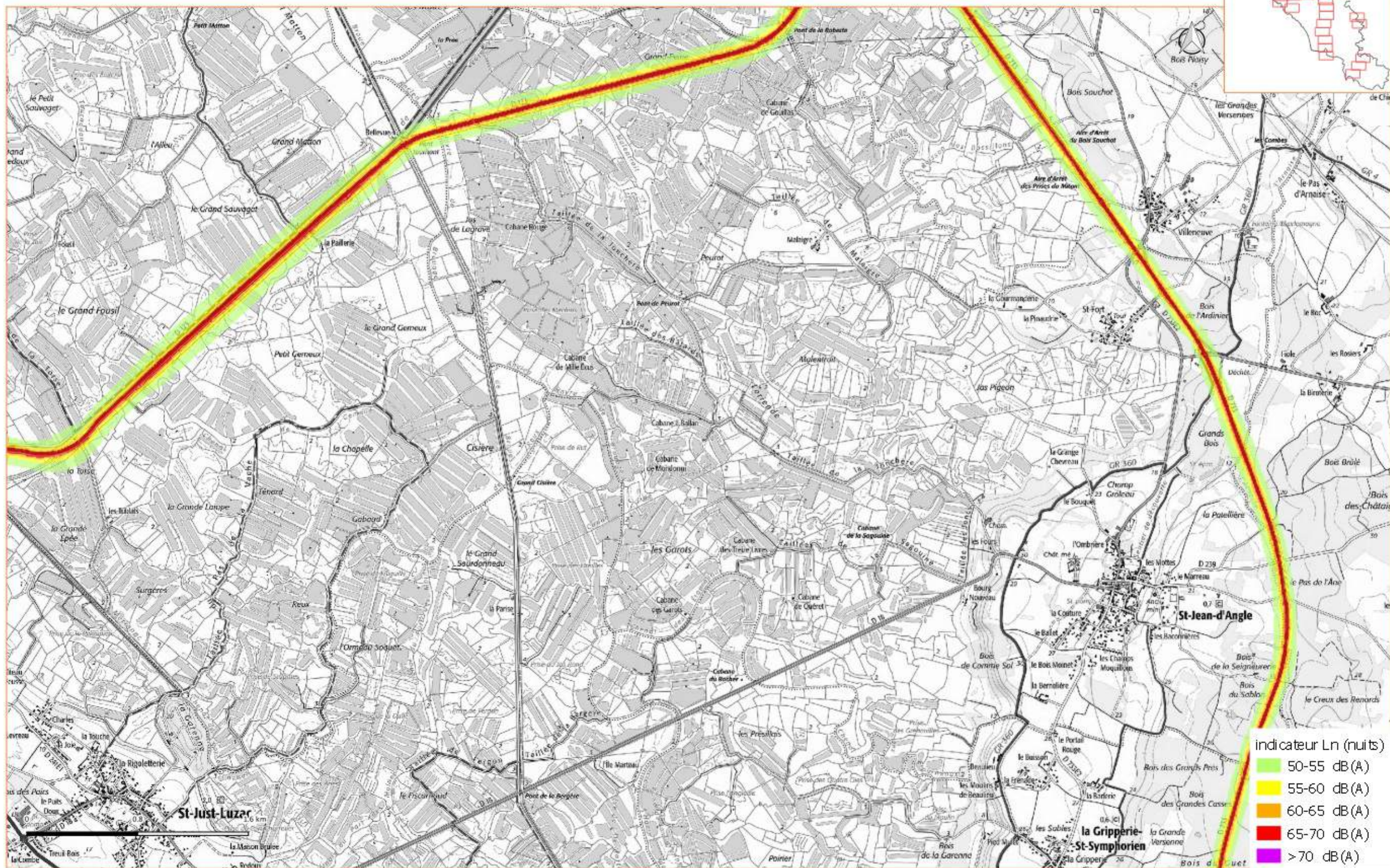

## Cartographies de Bruit Stratégiques de type A indicateur Ln (nuits)

4ième échéance de la directive 2002/49/CE: réseaux routier non concédé et concédé à ASF

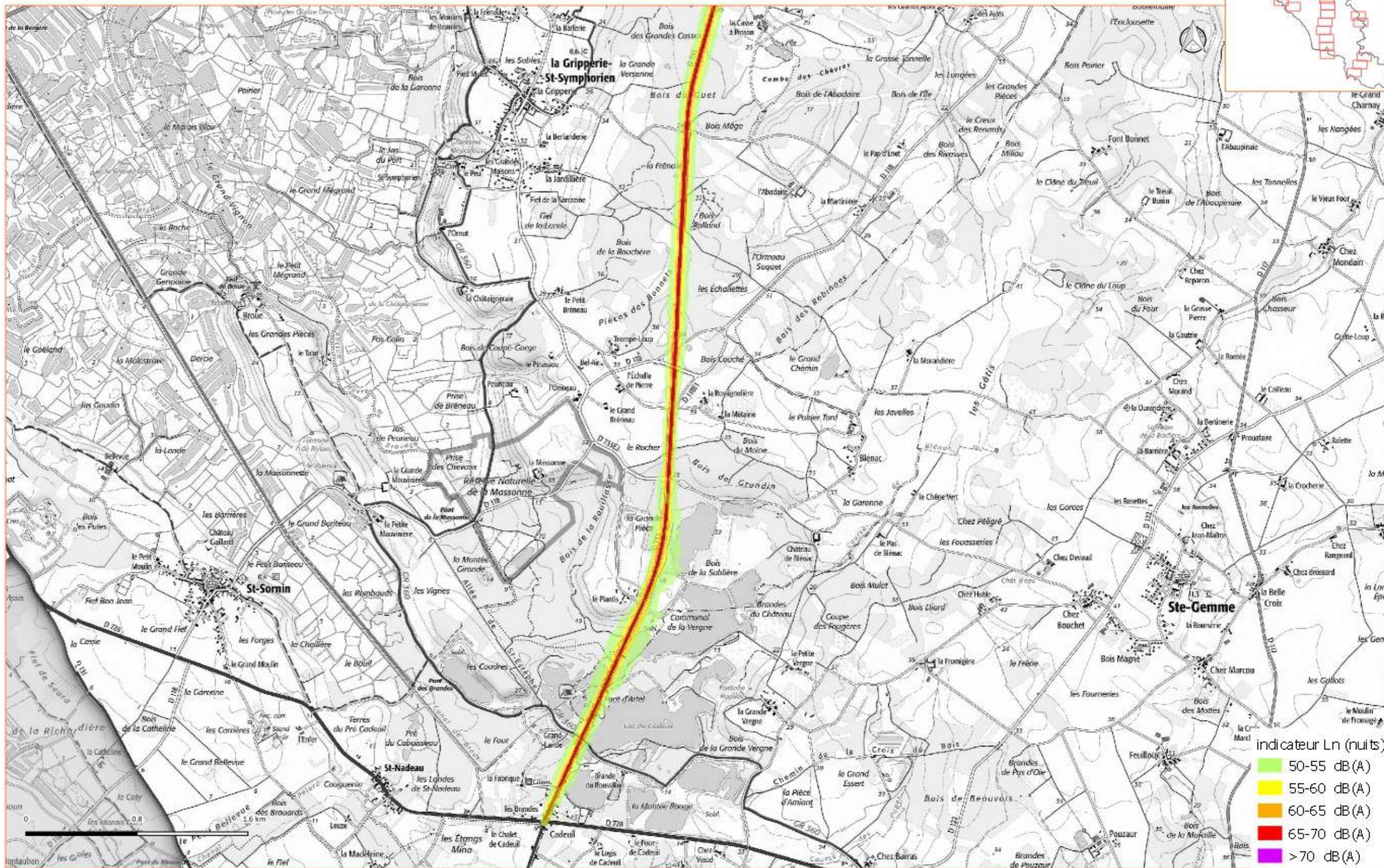

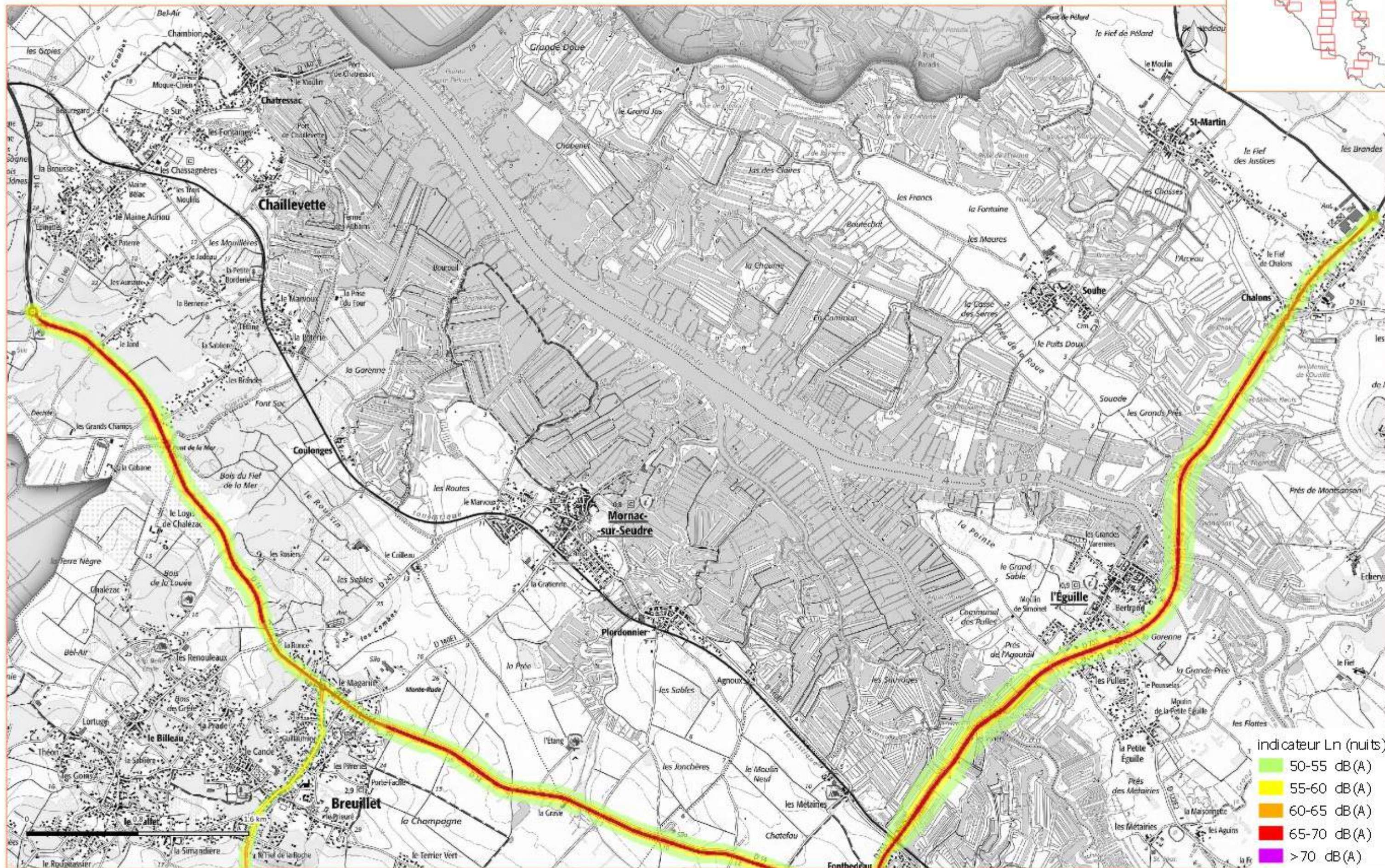
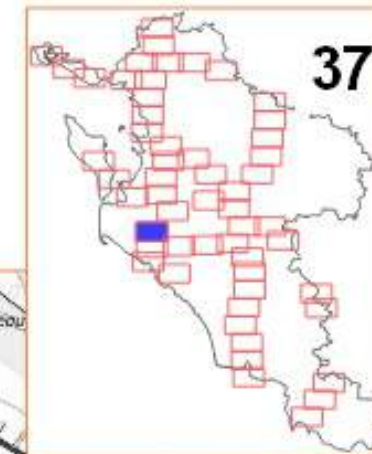

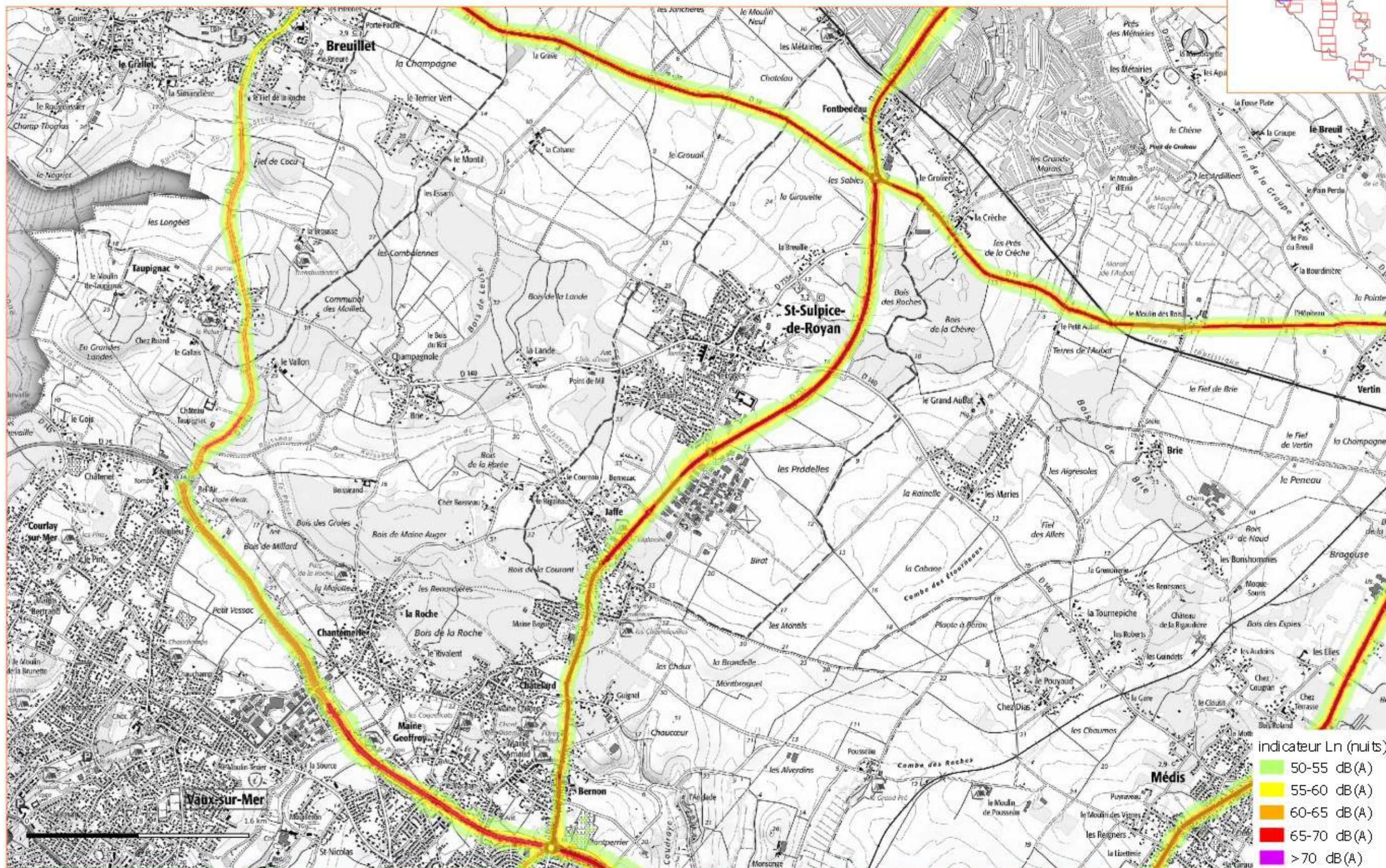

- indicateur Ln (nuits)
- 50-55 dB(A)
  - 55-60 dB(A)
  - 60-65 dB(A)
  - 65-70 dB(A)
  - >70 dB(A)

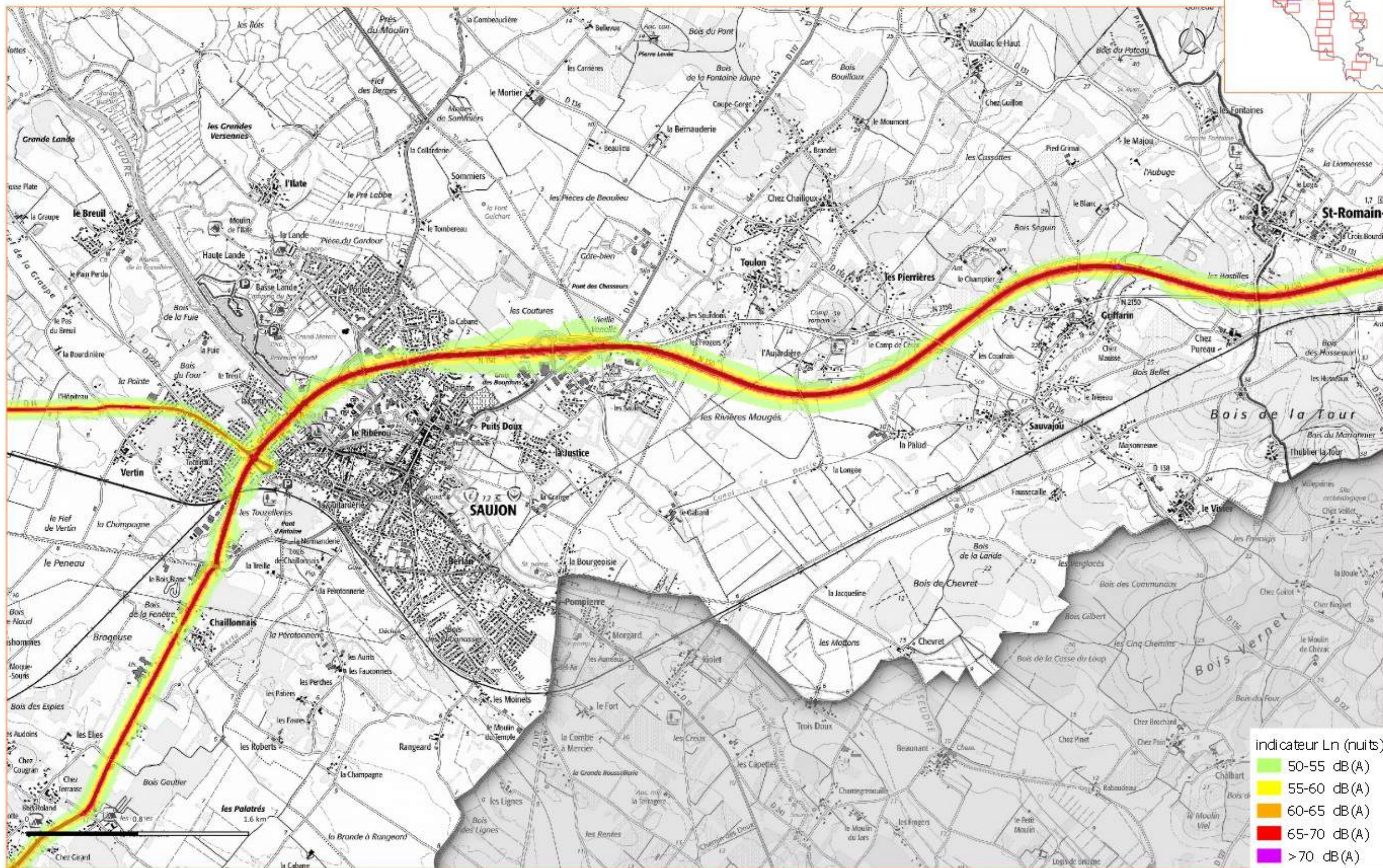
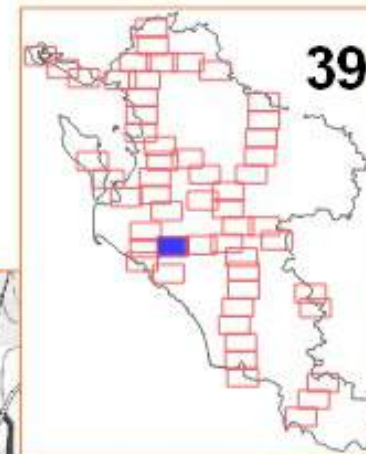

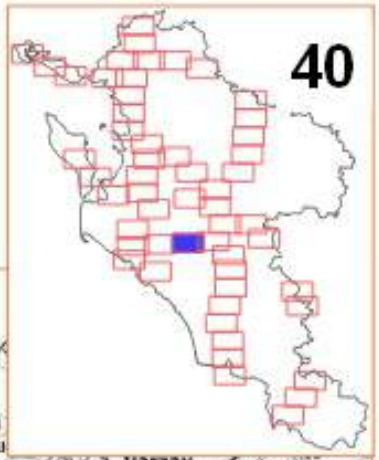





Cartographies de Bruit Stratégiques de type A indicateur Ln (nuits)

4ième échéance de la directive 2002/49/CE: réseaux routier non concédé et concédé à ASF

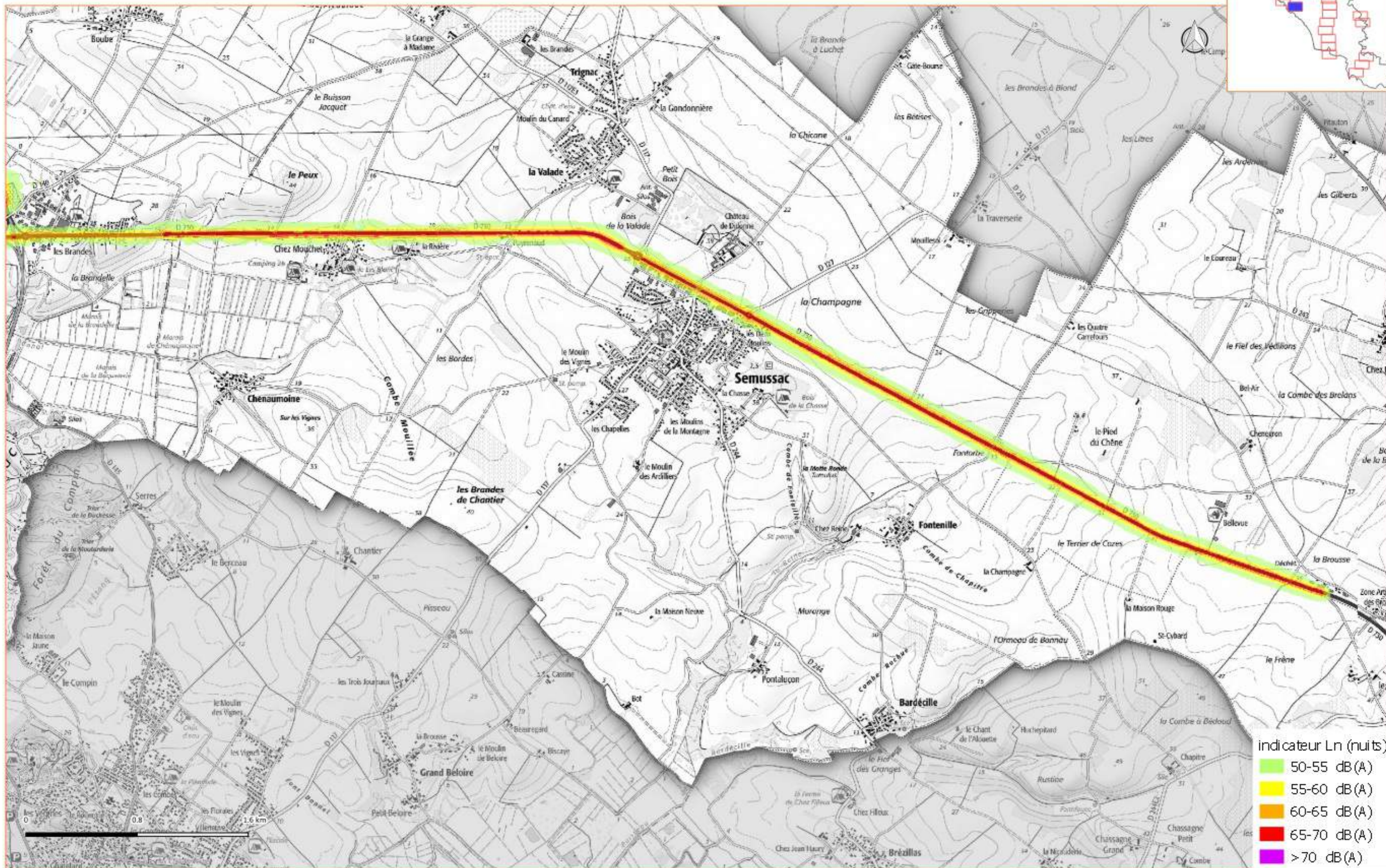

Cartographies de Bruit Stratégiques de type A indicateur Ln (nuits)

4ième échéance de la directive 2002/49/CE: réseaux routier non concédé et concédé à ASF

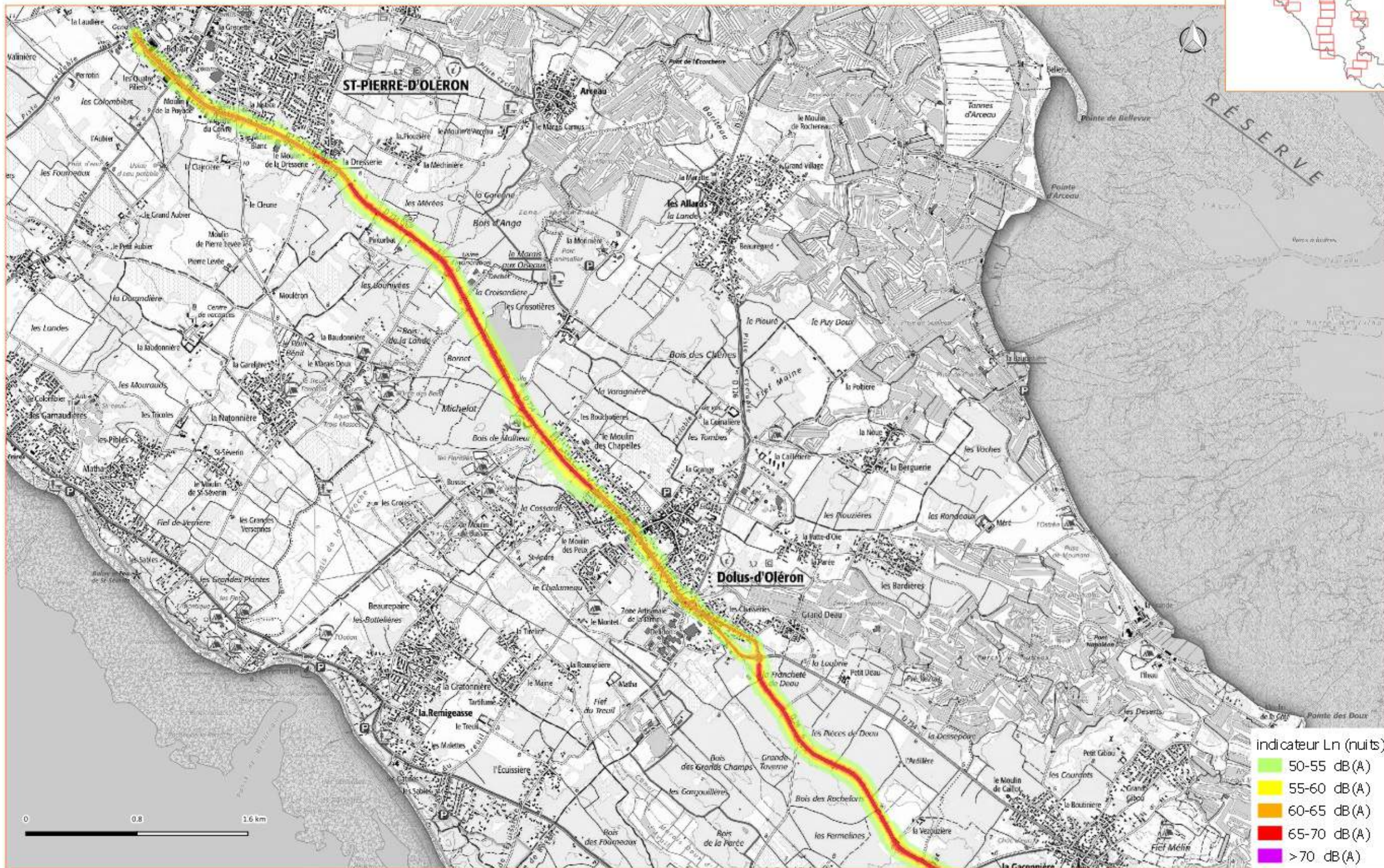

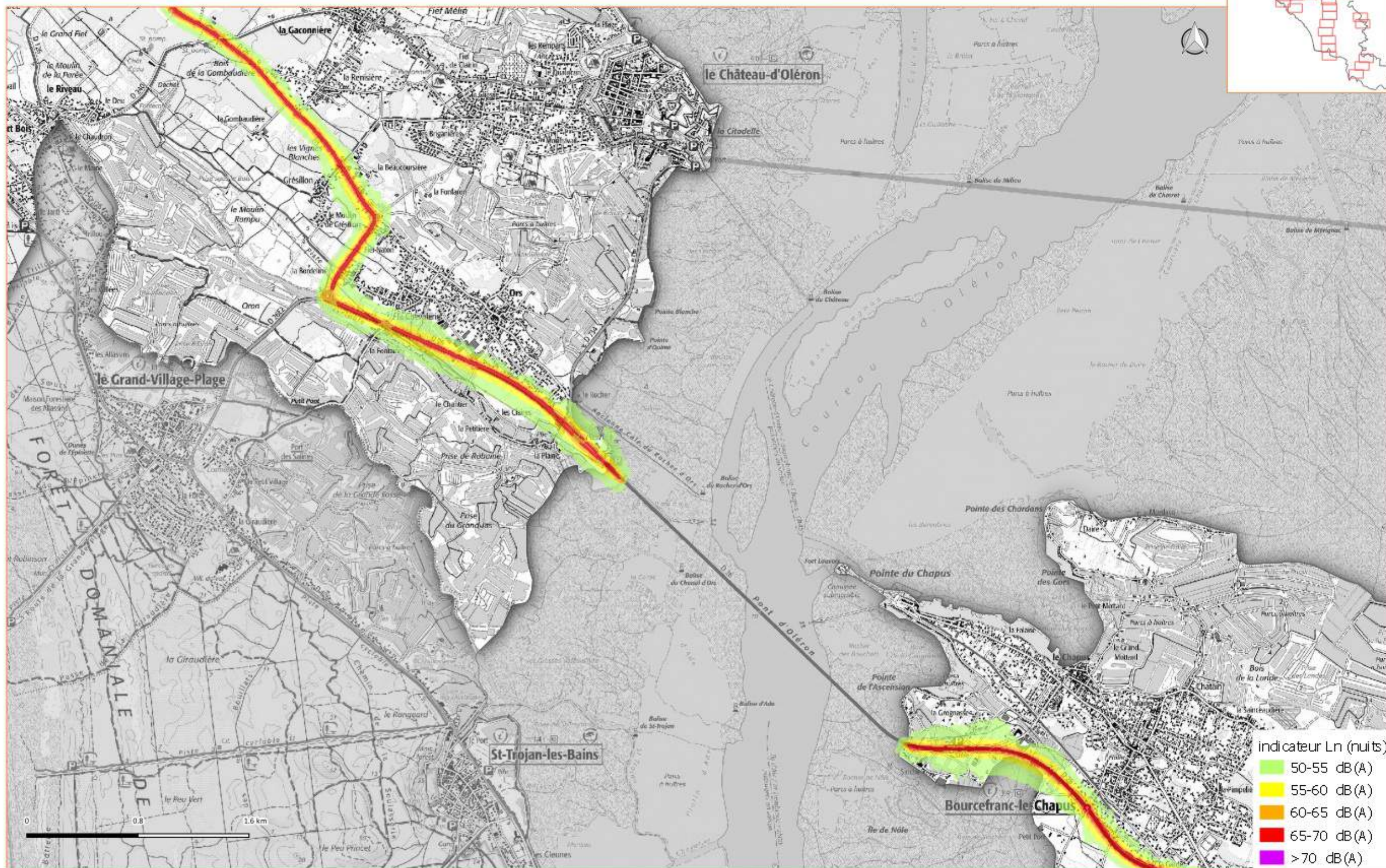
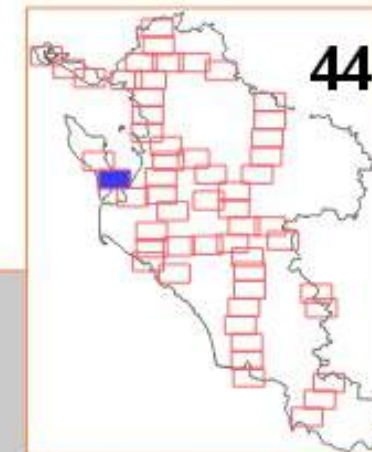

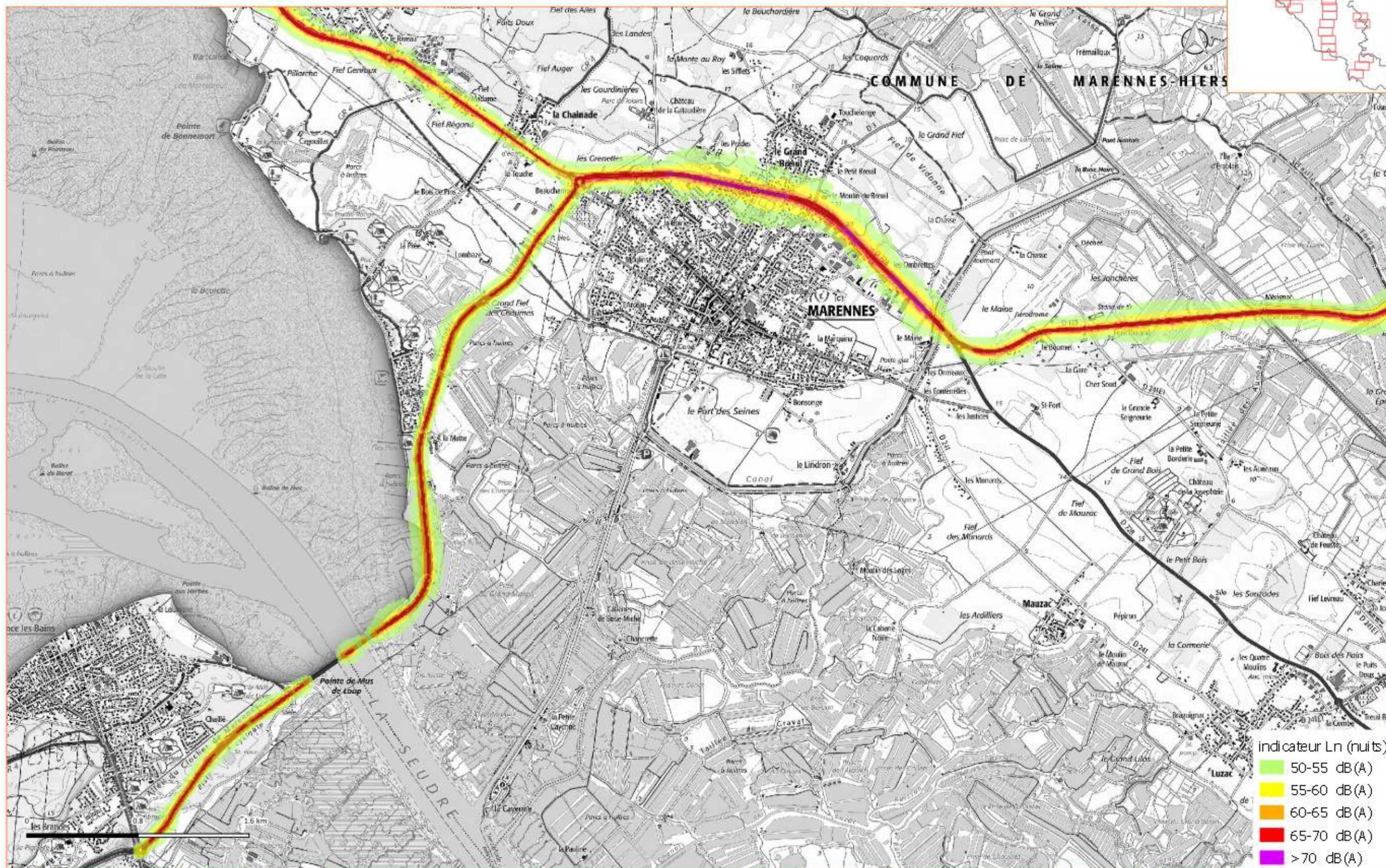

Cartographies de Bruit Stratégiques de type A indicateur Ln (nuits)

4ième échéance de la directive 2002/49/CE: réseaux routier non concédé et concédé à ASF

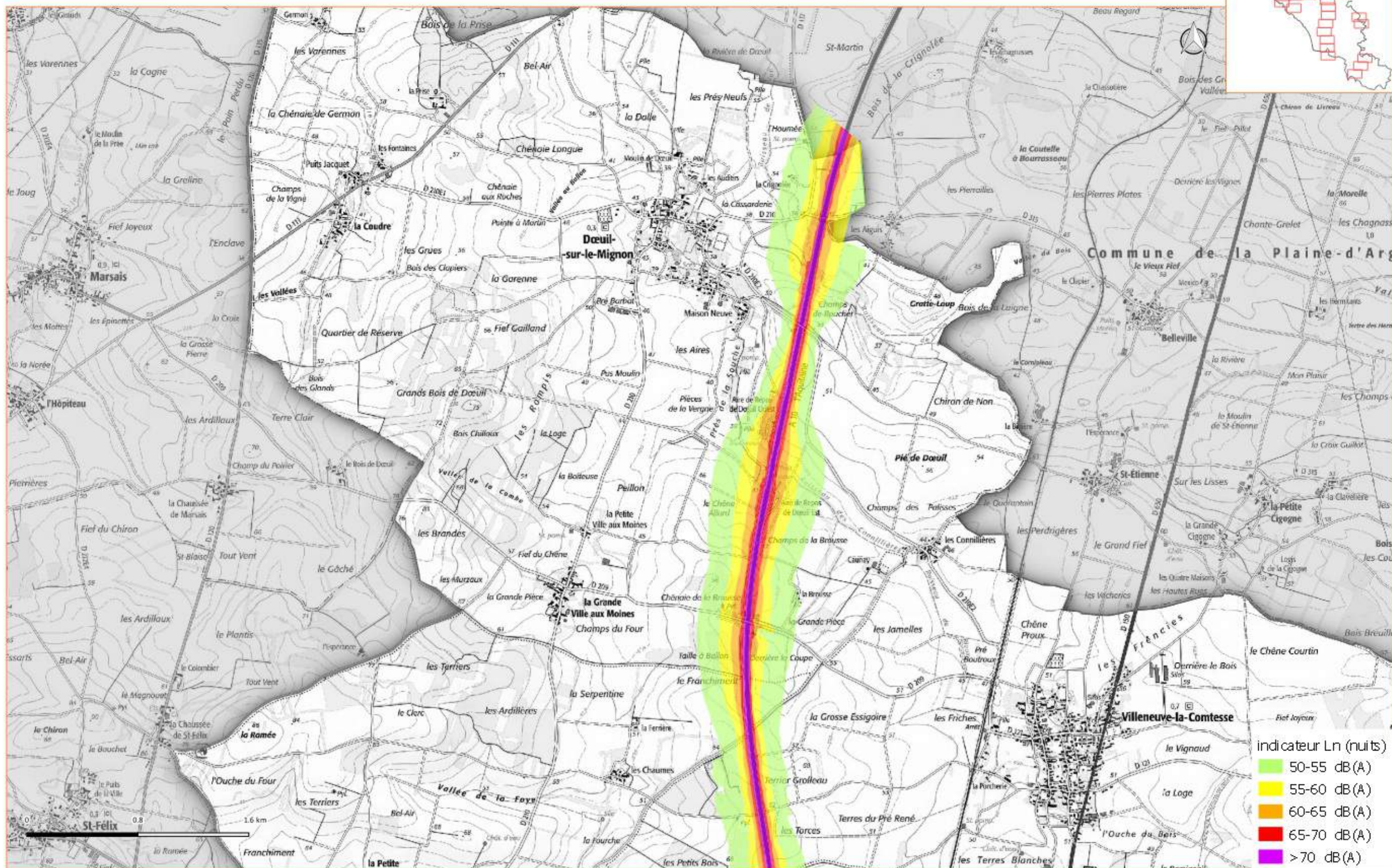

## Cartographies de Bruit Stratégiques de type A indicateur Ln (nuits)

4<sup>ème</sup> échéance de la directive 2002/49/CE: réseaux routier non concédé et concédé à ASF

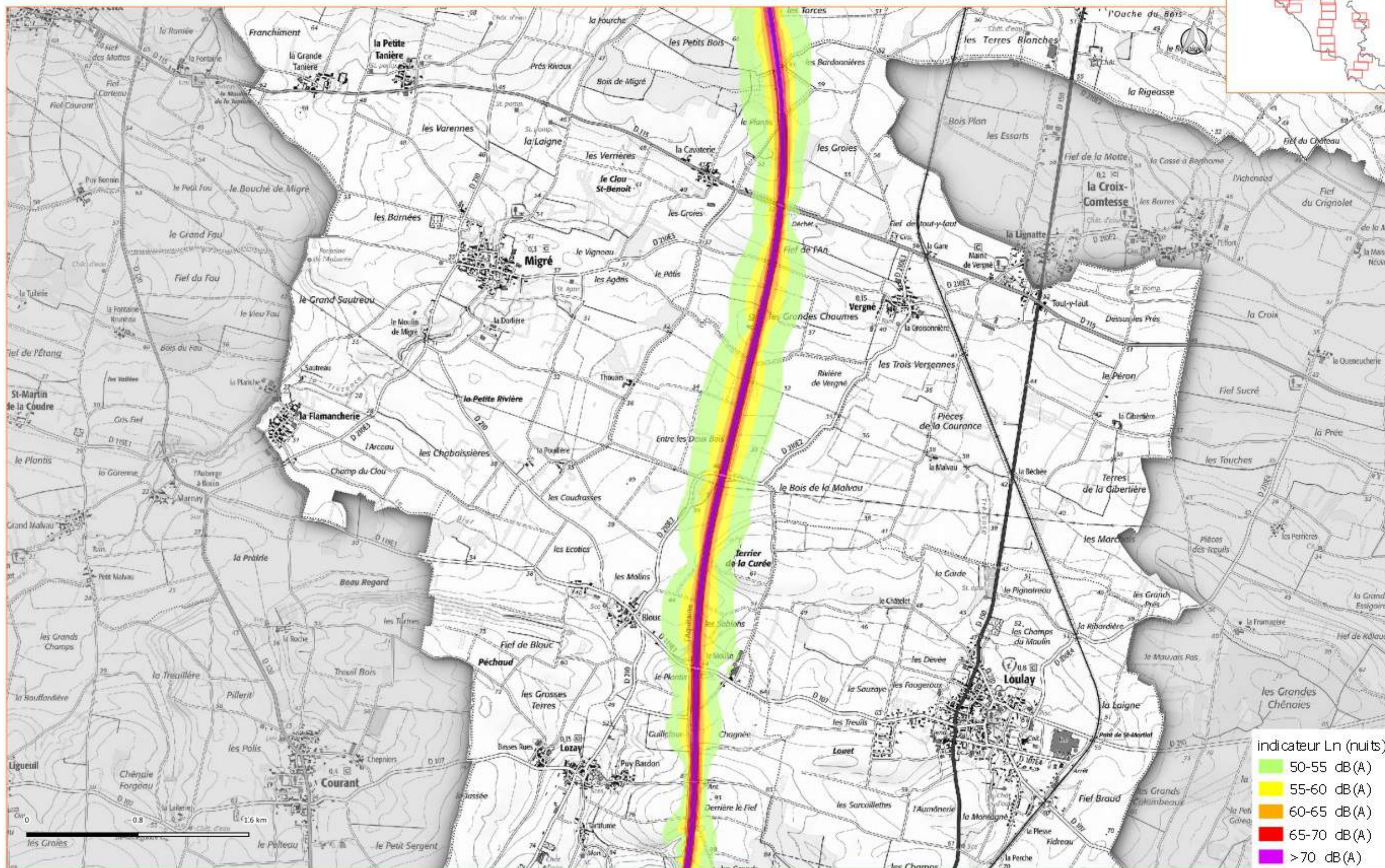
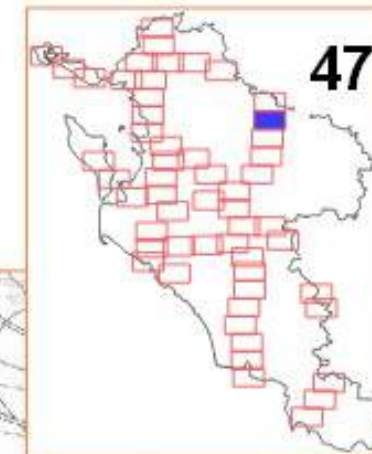

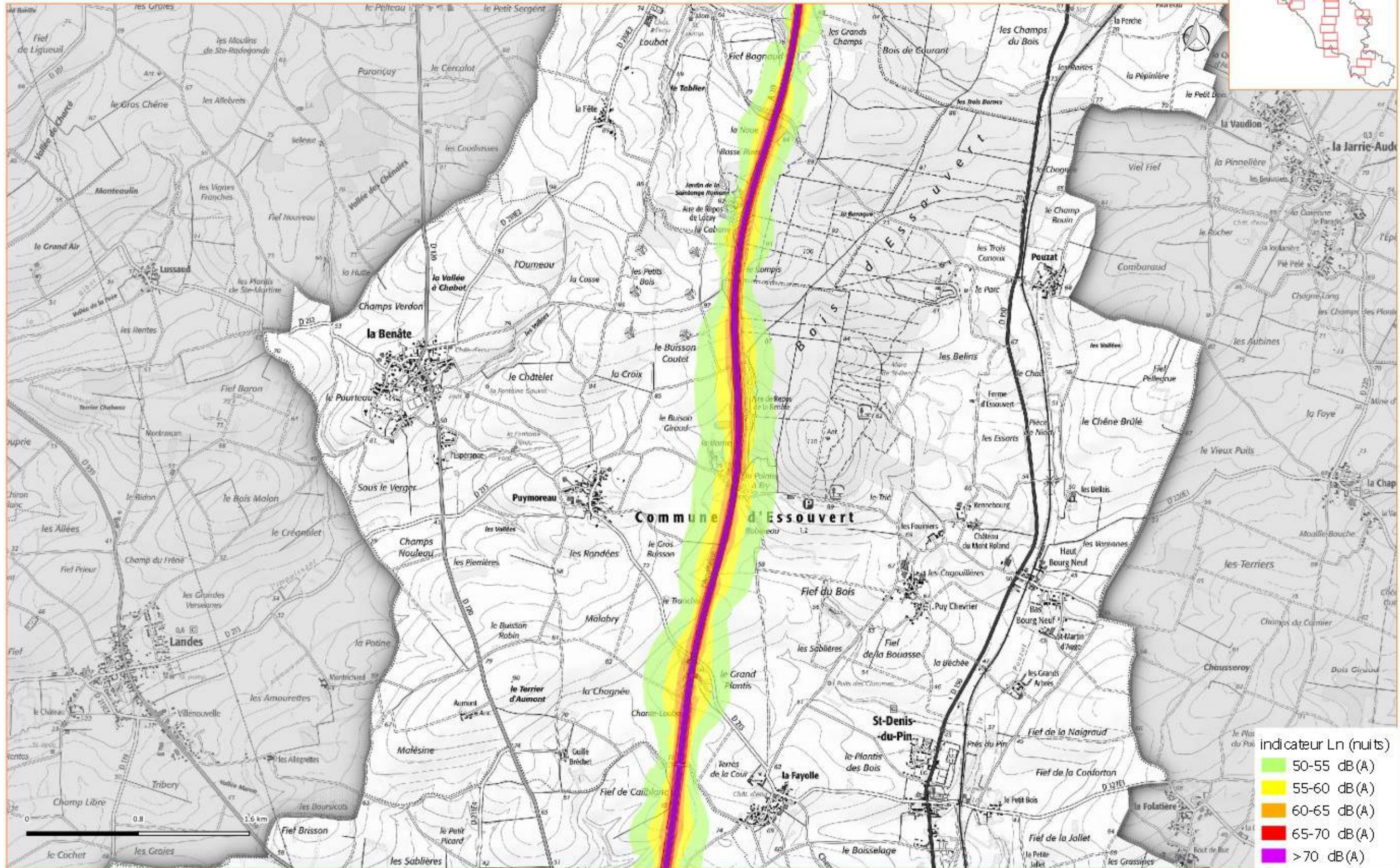
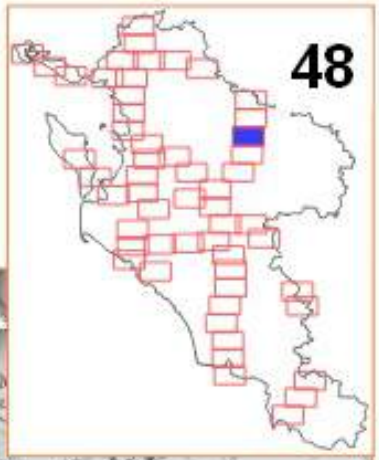



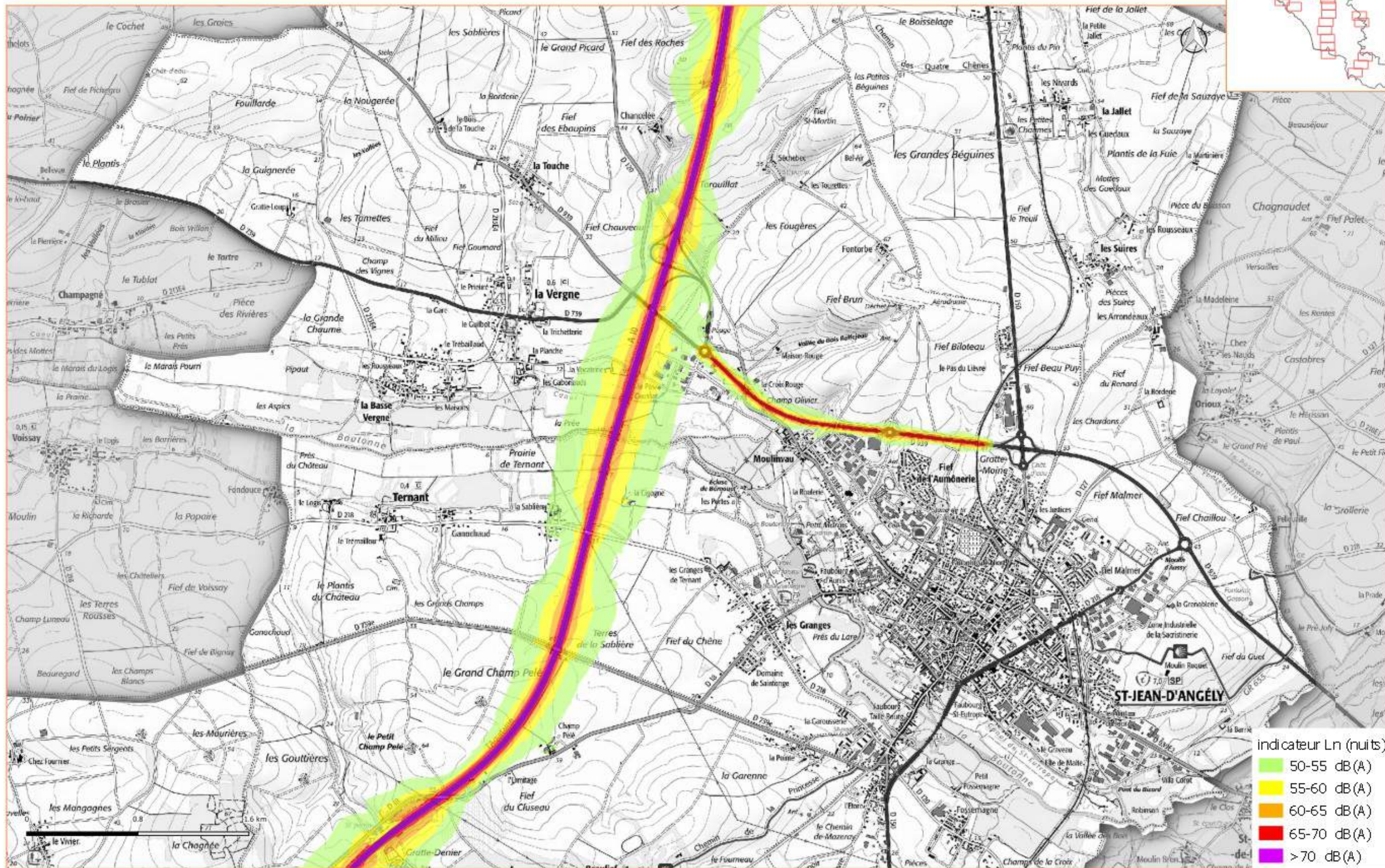
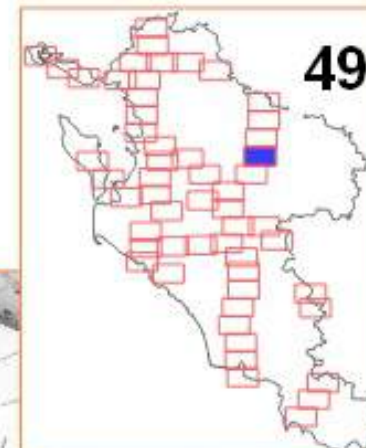

## Cartographies de Bruit Stratégiques de type A indicateur Ln (nuits)

4<sup>ème</sup> échéance de la directive 2002/49/CE: réseaux routier non concédé et concédé à ASF

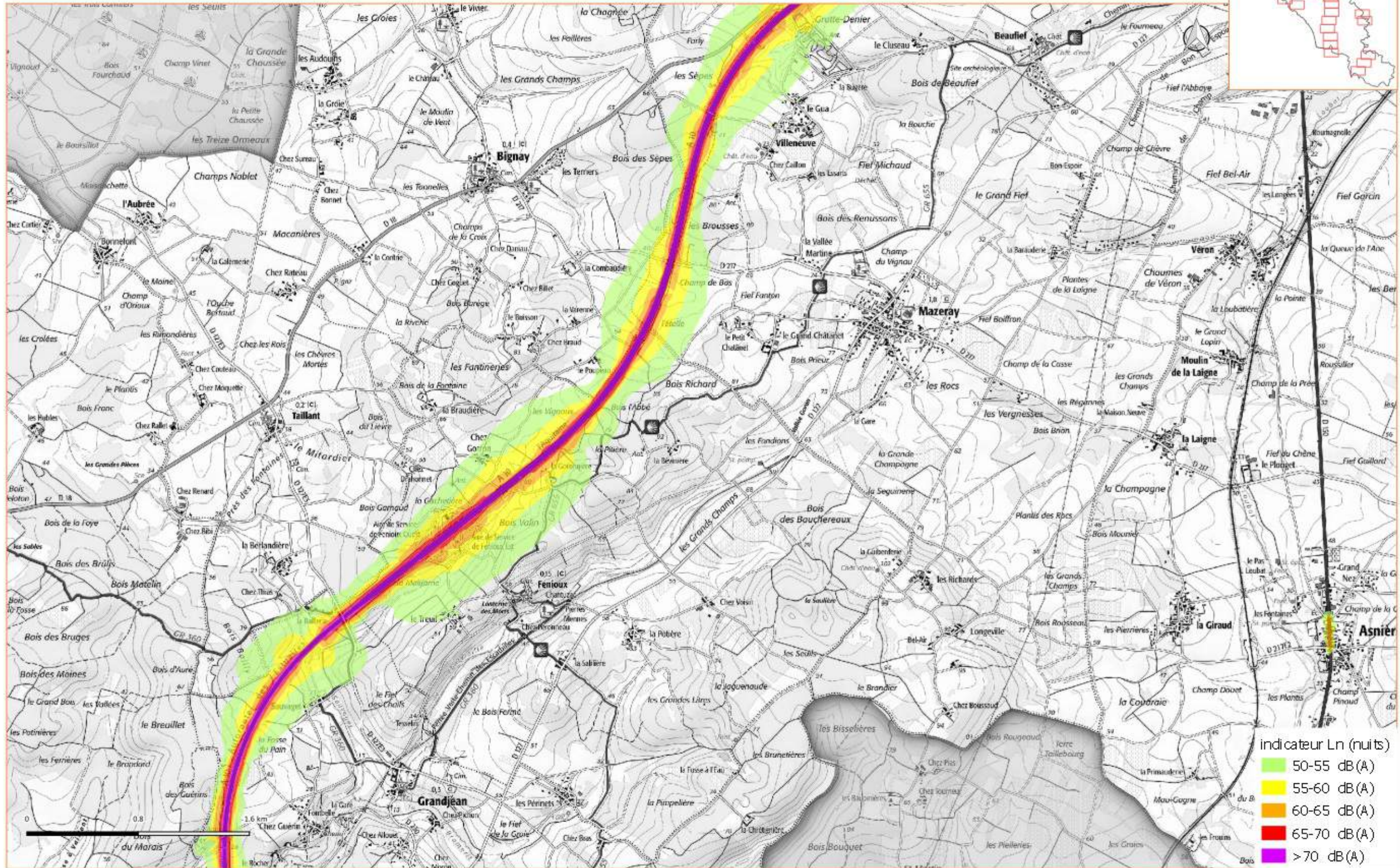
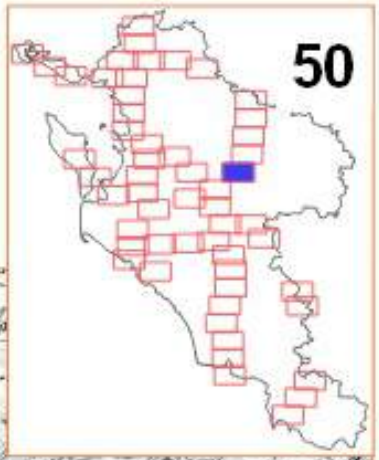

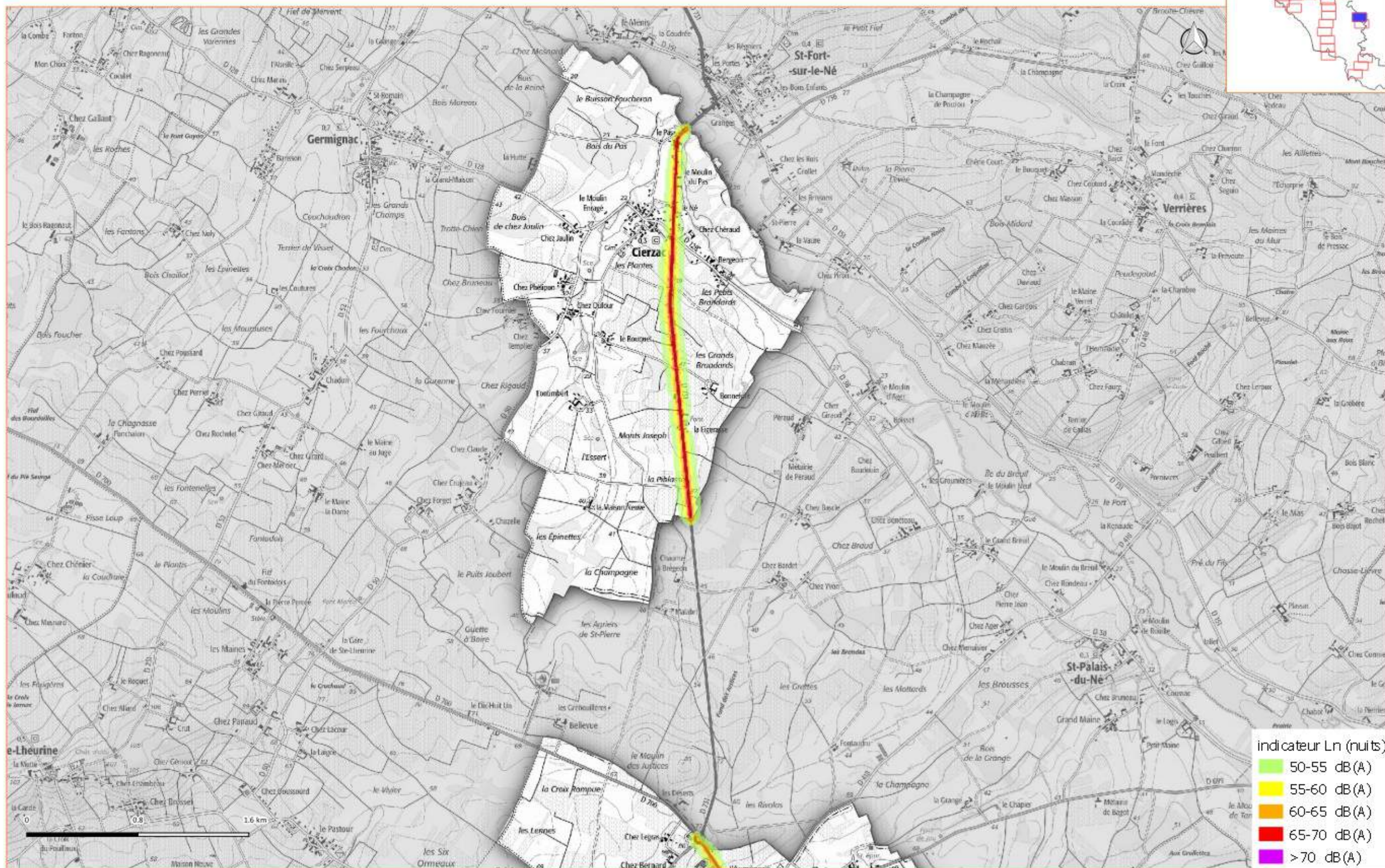
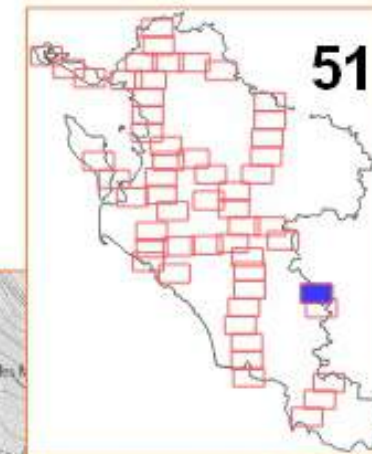

## Cartographies de Bruit Stratégiques de type A indicateur Ln (nuits)

4<sup>ème</sup> échéance de la directive 2002/49/CE: réseaux routier non concédé et concédé à ASF

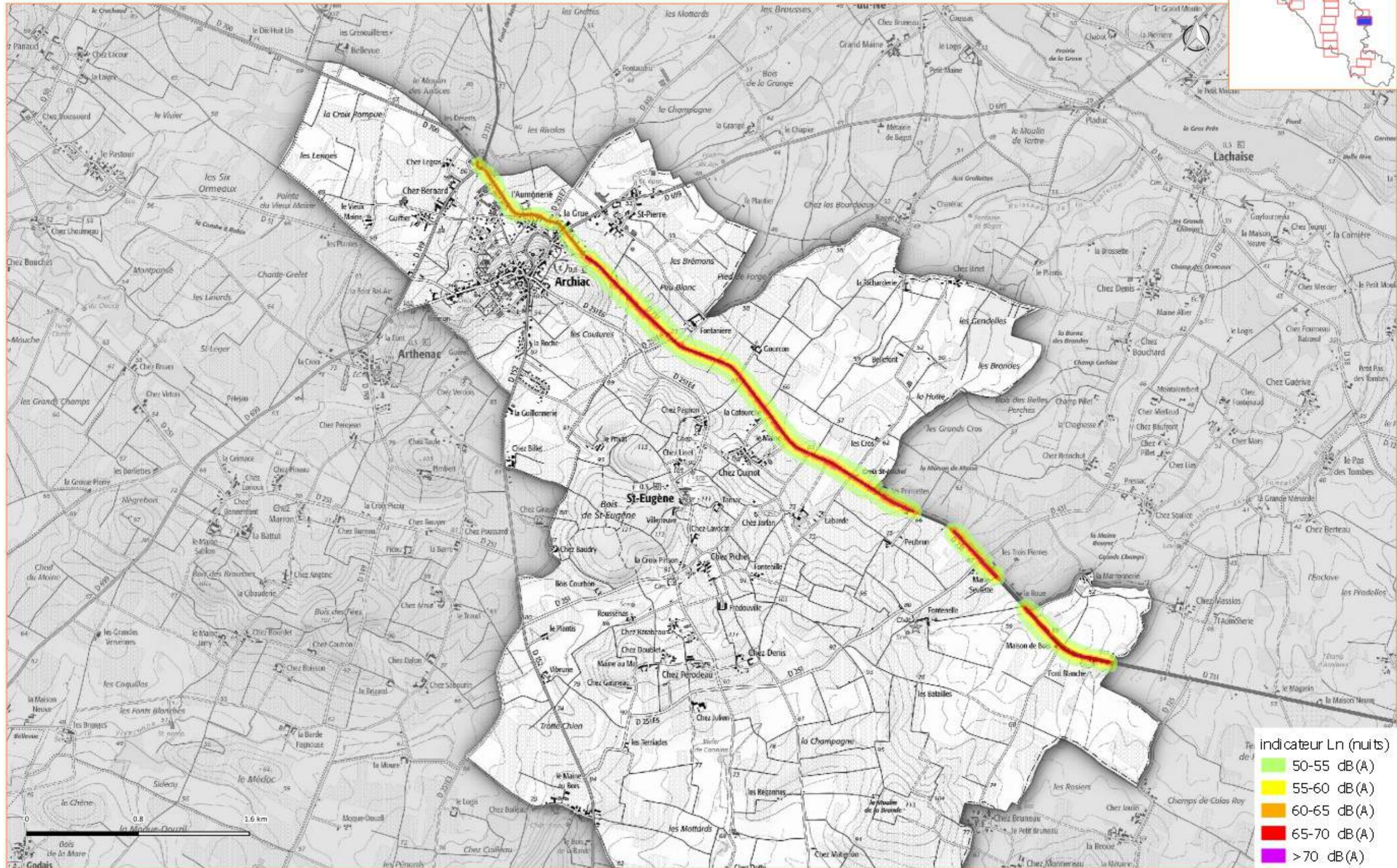

## Cartographies de Bruit Stratégiques de type A indicateur Ln (nuits)

4<sup>ème</sup> échéance de la directive 2002/49/CE: réseaux routier non concédé et concédé à ASF

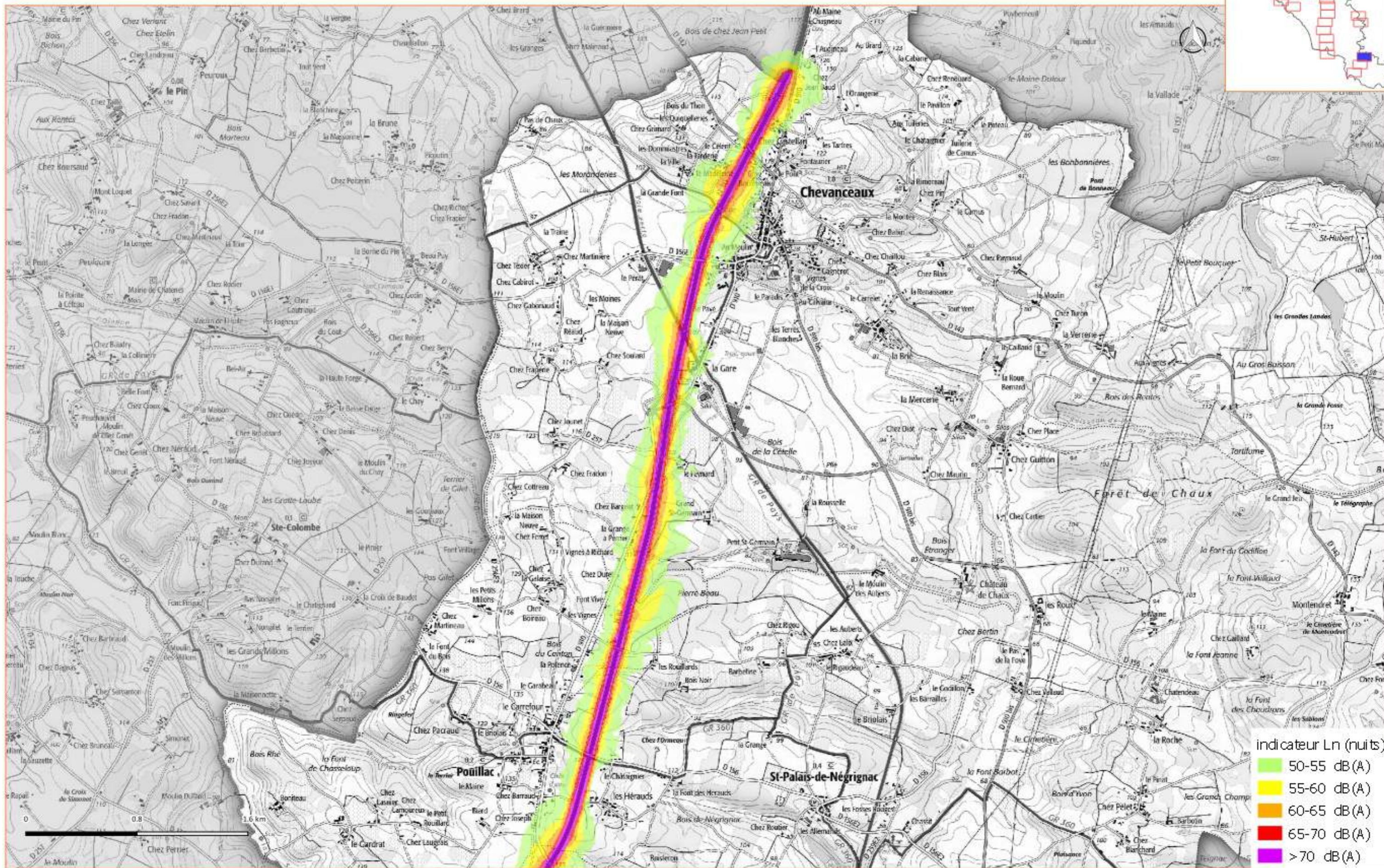

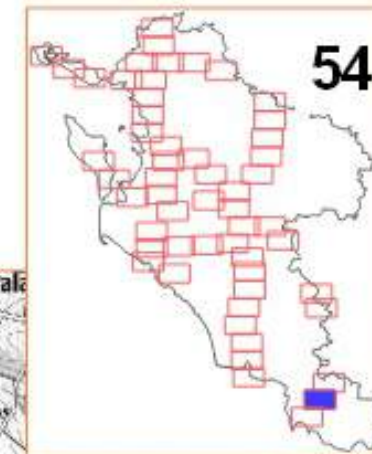

## Cartographies de Bruit Stratégiques de type A indicateur Ln (nuits)

4<sup>ème</sup> échéance de la directive 2002/49/CE: réseaux routier non concédé et concédé à ASF

